



Ten Hoestraat 28
Kerkenveld

€ 699.500,- k.k.

Hentenaar Makelaardij

Kantoor Zuidwolde

zuidwolde@hentenaarmakelaardij.nl

0528-371496

Kenmerken

Soort	eengezinswoning
Type woning	vrijstaande woning
Kamers	6
Slaapkamers	5
Woonoppervlakte	197 m ²
Perceeloppervlakte	714 m ²
Inhoud	724 m ³
Tuin positie	noord-oost-west
Hoofdtuin	tuin rondom
Bouwjaar	2021
Garage	geen garage
Ligging	aan rustige weg, in woonwijk
Energie label	A+++
Verwarming	vloerverwarming gedeeltelijk
CV ketel	Warmtepomp
Bouwjaar CV ketel	2021
Isolatie	volledig geïsoleerd
Parkeren	Eigen terrein



Omschrijving

Stap binnen in luxe in deze prachtige vrijstaande woning, gebouwd in 2021 in het charmante Kerkenveld. Ontdek het perfecte samenspel van modern comfort en duurzaamheid. Jouw droomhuis wacht op je!

Kerkenveld biedt enkele basisvoorzieningen, waaronder basisonderwijs en een lokale sportvereniging. Voor een uitgebreider aanbod aan winkels, restaurants en andere gemakken kun je snel naar Zuidwolde en Hoogeveen. Het station in Hoogeveen maakt het ook eenvoudig om naar nabijgelegen steden te reizen. Hier geniet je van het beste van dorpsleven gecombineerd met de extra voorzieningen van nabijgelegen steden.

Begane grond

Op de begane grond kom je binnen in een ruime en open entree, compleet met een toiletruimte, garderobe, meterkast (voorzien van krachtstroom) en toegang tot de eetkamer via een stijlvolle taatsdeur. De prachtig op het zuiden gerichte woonkamer is keurig afgewerkt en beschikt over moderne, afsluitbare schuifdeuren, inbouwspots en een eigentijdse plavuizen-vloer. Grenzend aan deze woonkamer bevindt zich de smaakvolle zwarte keuken, compleet met een eiland, meer dan genoeg kastruimte en hoogwaardige inbouwapparatuur. Denk hierbij aan een wijnklimaatkast, koelkast, quooker, geïntegreerde afzuiging, inductiekookplaat, combimagnetron en stoomoven. Vanuit de keuken leidt een doorgang naar de bijkeuken, waar de technische installaties zich bevinden en die tevens directe toegang biedt tot de tuin.

Tuin

De tuin, overwegend groen, is zorgvuldig aangelegd volgens een doordacht plan. Rondom de woning is strategische verlichting aangebracht, waardoor het huis 's avonds prachtig tot zijn recht komt. Aan de voorzijde zijn twee eigen parkeerplaatsen beschikbaar, zodat je gemakkelijk je auto kunt parkeren. Bovendien is er al een fundering aangebracht voor eventuele uitbreiding met een garage en overkapping.

1e verdieping

Op de eerste verdieping kom je op een overloop die toegang biedt tot een badkamer en drie ruime slaapkamers. De badkamer is compleet met een ligbad, inloopdouche, toilet en twee wastafels met meubel. De gehele bovenverdieping is uitgerust met een eigentijdse pvc-vloer (verlijmd) en hoge plinten.

2e verdieping

Een vaste trap leidt naar de tweede verdieping, met een overloop voorzien van aansluitingen voor witgoed en toegang tot de vierde en vijfde slaapkamer, beide met zijramen en een nette pvc-vloer (klik PVC).

Extra informatie:

- Bouwjaar 2021
- Waterontharder
- 24 zonnepanelen
- Kunststoffen kozijnen
- Energielabel A+++
- Verwarmd door middel van Warmtepomp uit 2021

Afbeeldingen



Afbeeldingen



Afbeeldingen

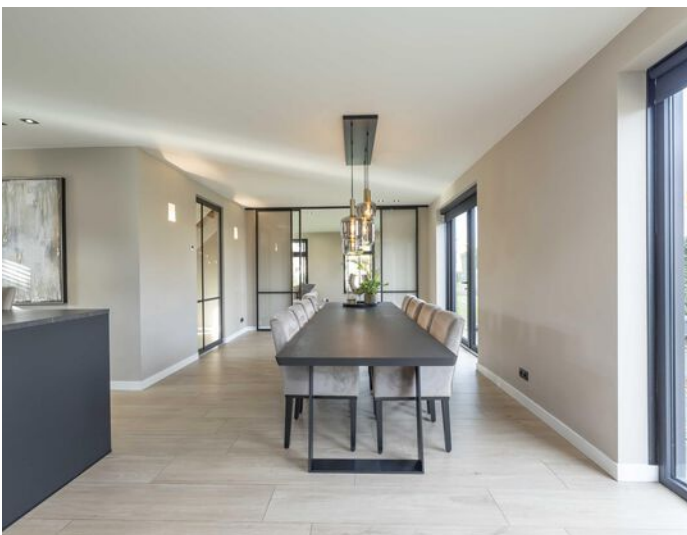

Afbeeldingen

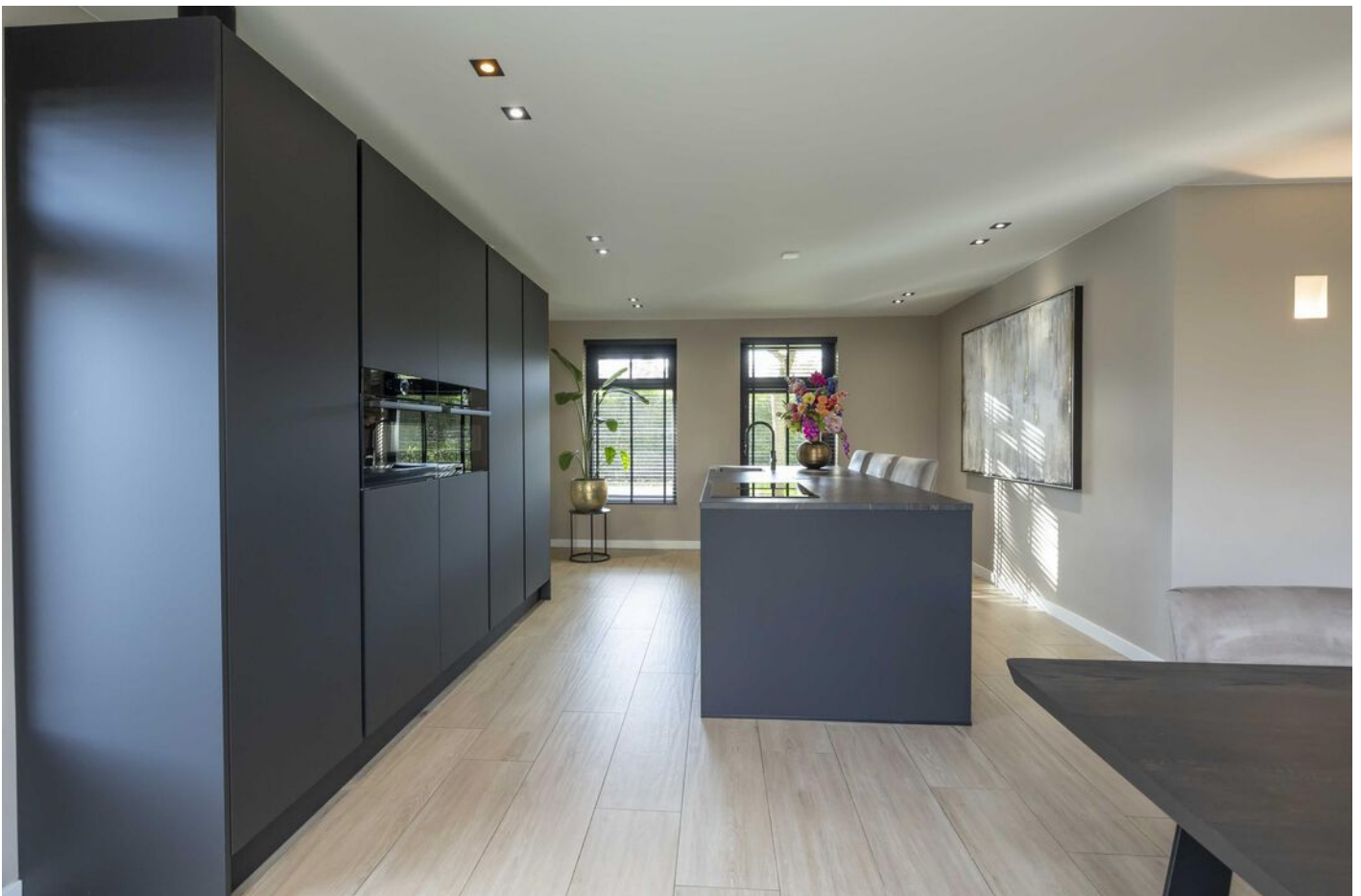

Afbeeldingen



Afbeeldingen

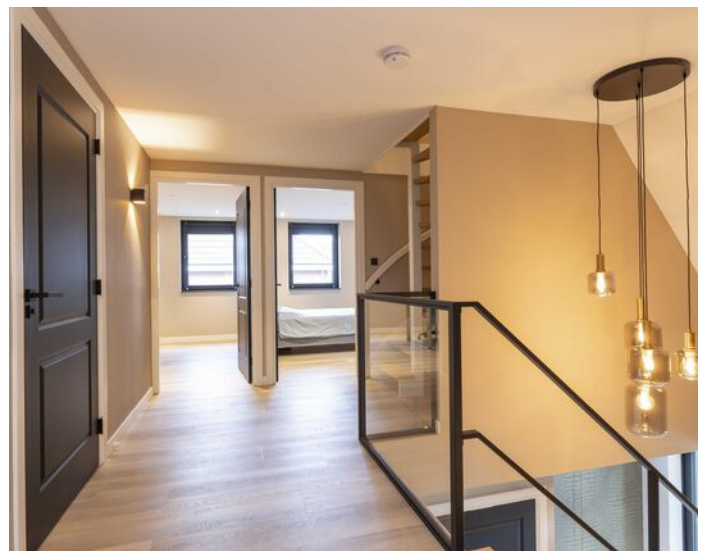
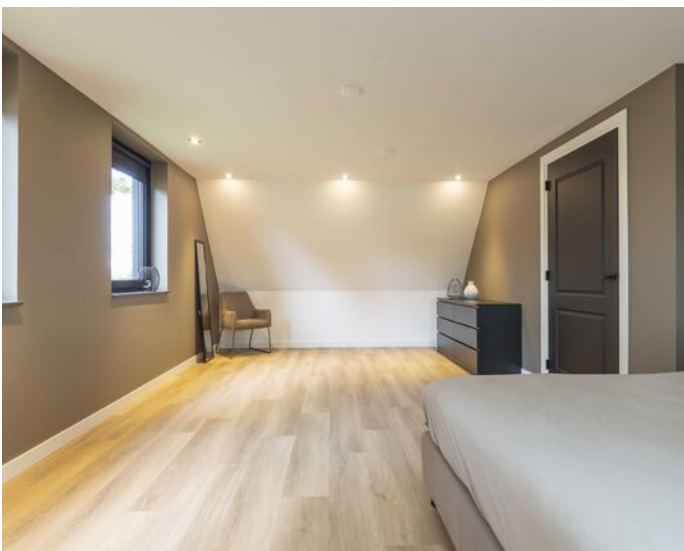

Afbeeldingen



Afbeeldingen

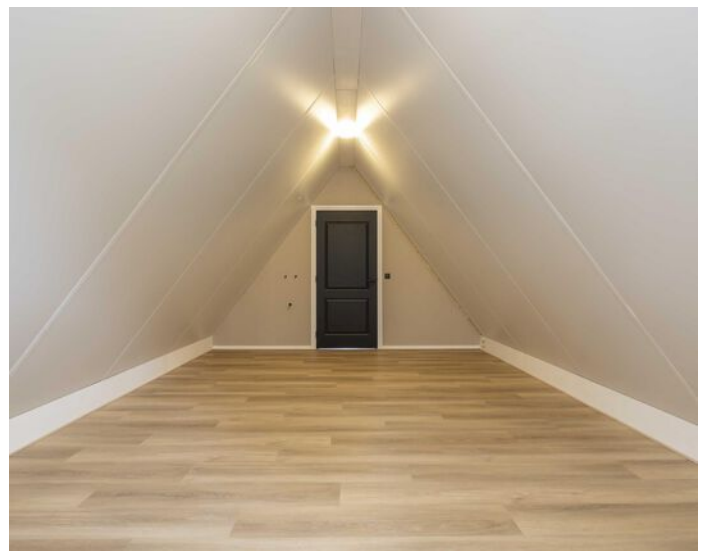
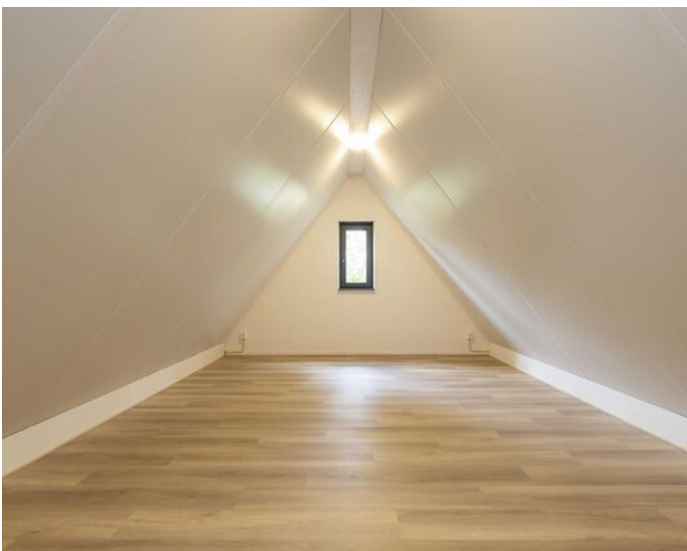

Afbeeldingen



Afbeeldingen



Afbeeldingen



Afbeeldingen



Plattegrond

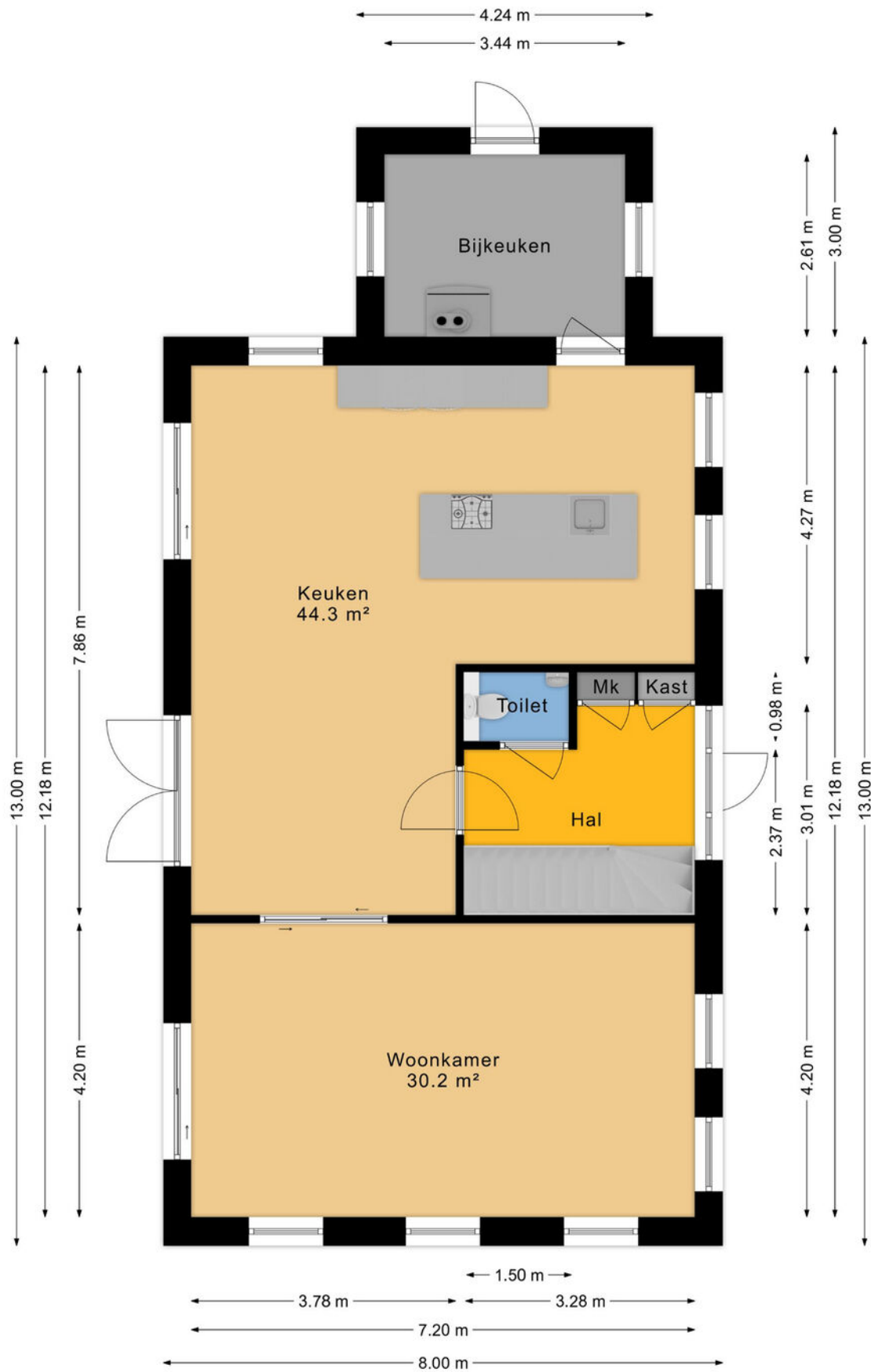

Meer weten? Bel: 0528-277001

Plattegrond

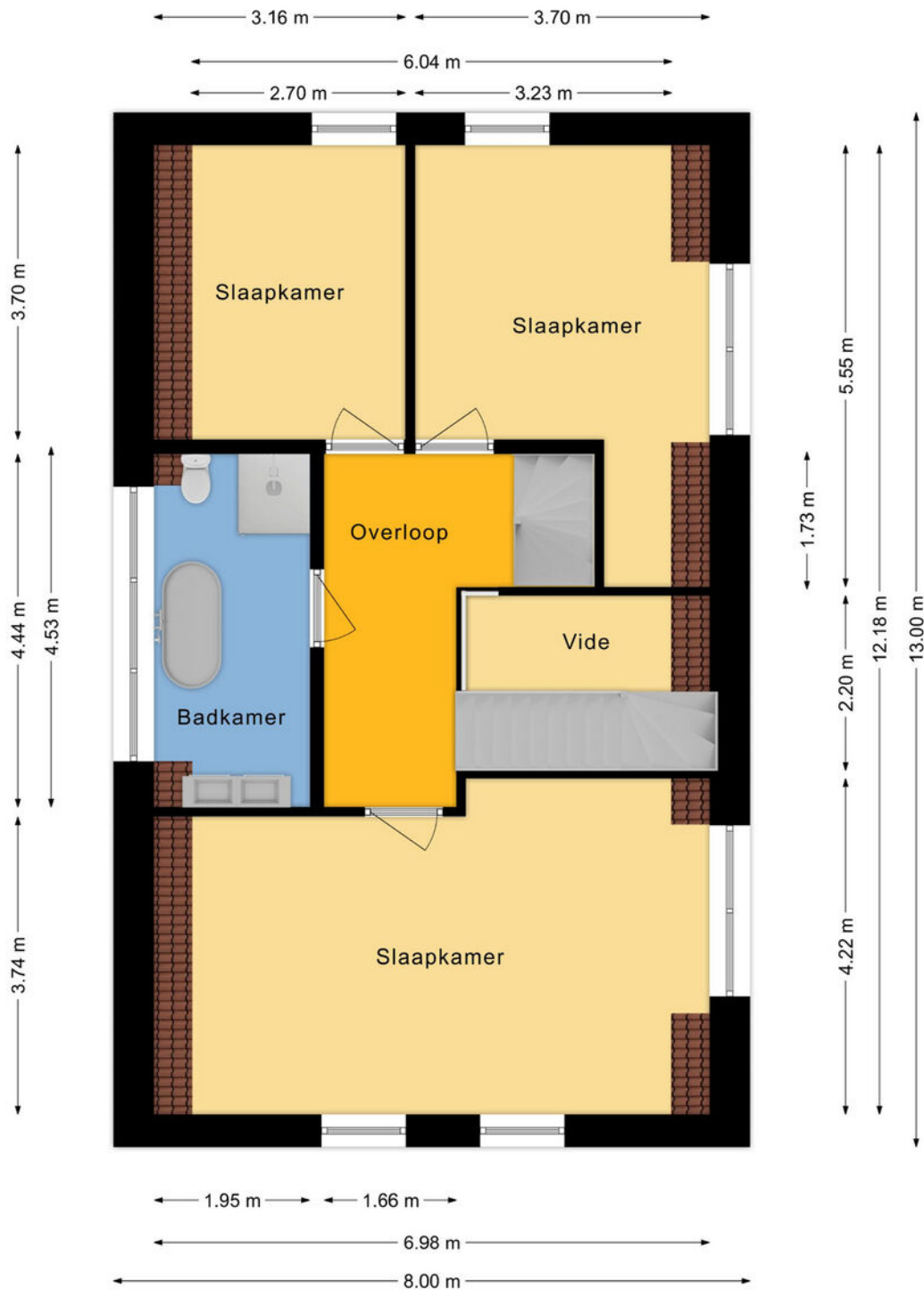

Meer weten? Bel: 0528-277001

Plattegrond

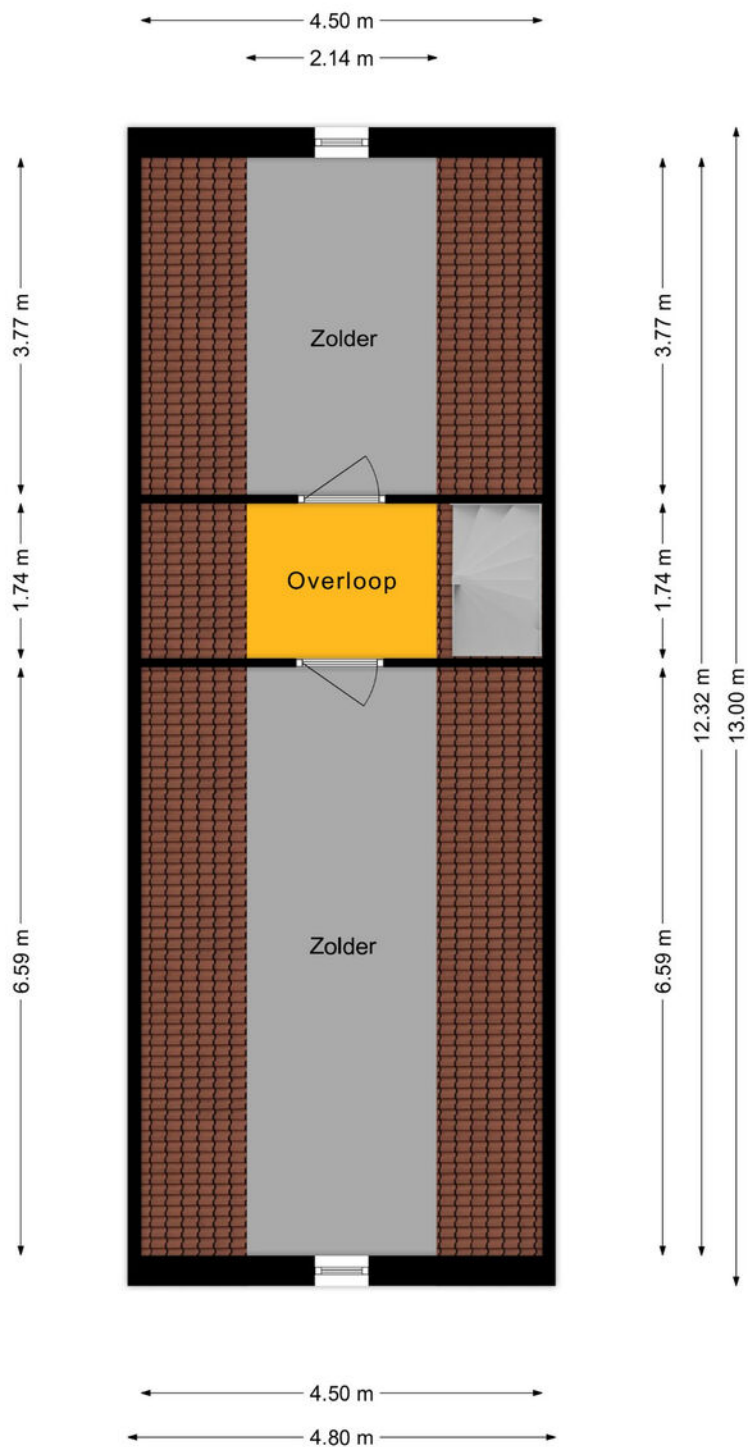

Meetrapport

NEN 2580 MEETCERTIFICAAT



- Bouwkundige ondersteuning
- Bouw- en kopersbegeleiding
- Bouwtechnische teuringen
- Calculaties en 3d tekenwerk

Meetcertificaat gebruikoppervlakten en inhoud meetrapport conform NEN 2580:2007 / c1:2008

Datum Meetopname: 02-11-2023
Datum Meetcertificaat: 02-11-2023
Meetrapport nummer: 2023-146
Meetcertificaat Type A: Op locatie gecontroleerd en ingemeten

Meetbedrijf: Reins Bouwadvies
Opnemer: H. Reins
Opsteller: H. Reins
Status: Definitief

Object type: Woning
Adres: Ten Hoevestraat 28
Postcode en plaats: 7926 AB Kerkenveld



Verklaring Meetcertificaat A:
Maatvoering en ruimtegebruik op locatie gecontroleerd en ingemeten

Opdrachtgever: Hentenaar Makelaardij
Adres: Alteveerstraat 2
Postcode en plaats: 7907 AA Hoogeveen

Reins Bouwadvies stelt meetrapporten op conform de door de NEN uitgegeven NTA 2581:2011 "opstellen van meetrapporten volgens NEN 2580:2007 incl. correctieblad C1:2008

Object gesplitst per bouwlaag	GBO Gebruiksoppervlakte (excl. Vides etc. > 4 m2)	Gebruiksoppervlakten Conform NEN 2580:2007			Inhoud (bruto) m3	Externe bergruimte m2
		Woonruimte	Overige inpandige ruimte	Gebouwegebonden buitenruimte		
Begane grond	94.6	94.6	0	0	344	0
Woon-/werkruimte		94.6				
1° Verdieping	76.0	76.0	0	0	261	0
Woon-/werkruimte		76.0				
2° Verdieping	25.9	25.9	0	0	119	0
Woon-/werkruimte		25.9				
Totalen	196.5	196.5	0	0	724	0

Publicatie, geheel of gedeeltelijk van dit certificaat is slechts toegestaan indien en voor zover nadrukkelijk in dit certificaat vermeld, ofwel na schriftelijke toestemming van Reins Bouwadvies.
Aan dit rapport kunnen, incl. de bijbehorende plattegronden, geen rechten worden ontleend

Kadastrale kaart

Kadastrale kaart

Uw referentie: Tax



12345	Deze kaart is noordgericht	Schaal 1: 500	
25	Perceelnummer	Kadastrale gemeente Zuidwolde	
	Huisnummer	Sectie L	
	Vastgestelde kadastrale grens	Perceel 844	
	Voorlopige kadastrale grens		
	Administratieve kadastrale grens		
	Bebouwing		

Voor een eensluidend uittreksel, geleverd op 5 oktober 2023
De bewaarder van het kadaster en de openbare registers

Aan dit uittreksel kunnen geen betrouwbare maten worden ontleend.
De Dienst voor het kadaster en de openbare registers behoudt zich de intellectuele eigendomsrechten voor, waaronder het auteursrecht en het databankenrecht.

Meer weten? Bel: 0528-277001

Lijst van zaken

	Blijft achter	Gaat mee	Ter overname
Woning - Interieur			
Verlichting, te weten			
- inbouwspots/dimmers	X		
- opbouwspots/armaturen/lampen/dimmers			X
- losse (hang)lampen			X
- Lamp boven te tafel en in de vide			X
(Losse)kasten, legplanken, te weten			
- Meubilair: eettafel, stoelen, barstoelen en tv meubel en			X
Raamdecoratie/zonwering binnen, te weten			
- rolgordijnen	X		
- jaloezieën	X		
- Jaloezieën kapot ter hoogte van de keuken	X		
Vloerdecoratie, te weten			
- plavuizen	X		
- PVC bovenverdieping en zolder	X		
Woning - Keuken			
Keukenblok (met bovenkasten)	X		
Keuken (inbouw)apparatuur, te weten			
- kookplaat	X		
- magnetron	X		
- combi-oven/combimagnetron	X		
- koelkast	X		
- vaatwasser	X		
- Quooker	X		
- koffiezetapparaat		X	
- Wijnklimaatkast	X		
Woning - Sanitair/sauna			
Toilet met de volgende toebehoren			
- toilet	X		
- toiletrolhouder	X		

Lijst van zaken

	Blijft achter	Gaat mee	Ter overname
- fontein	X		
Badkamer met de volgende toebehoren			
- ligbad	X		
- douche (cabine/scherm)	X		
- wastafel	X		
- wastafelmeubel	X		
- toilet	X		
Woning - Exterieur/installaties/veiligheid/energiebesparing			
Brievenbus	X		
(Voordeur)bel	X		
Rookmelders	X		
(Klok)thermostaat	X		
Telefoonaansluiting/internetaansluiting	X		
Zonnepanelen	X		
Oplaadpunt elektrische auto			X
Warmwatervoorziening, te weten			
- Warmtepomp	X		
Tuin - Inrichting			
Tuinaanleg/bestrating	X		
Beplanting	X		
Tuin - Verlichting/installaties			
Buitenverlichting	X		
Laadpaal			X
Tuin - Overig			
Overige tuin, te weten			
- (sier)hek	X		
- Jacuzzi			X
- Robot maaier voor en achter			X

NVM vragenlijst

Bijzonderheden 1 A.

Zijn er nadat u het perceel in eigendom hebt gekregen nog andere, eventuele aanvullende notariële of onderhandse akten opgesteld met betrekking tot het perceel?

Nee

Zo ja, welke?

Bijzonderheden 1 B.

Zijn er mondelinge of schriftelijke afspraken gemaakt over aangrenzende percelen?
(Denk hierbij aan regelingen voor het gebruik van een poort, schuur, garage, tuin, overeenkomsten met meerdere burens, toezeggingen, erfafscheidingen.)

Nee

Zo ja, welke zijn dat?

Het kadaster heeft de erfgrans bepaald, verder geen andere afspraken over de grond.

Bijzonderheden 1 C.

Wijken de huidige terreinafscheidingen af van de kadastrale eigendomsgrenzen?
(Denk hierbij ook aan strookjes grond van de gemeente die u in gebruik heeft, of grond van u die gebruikt wordt door de burens.)

Ja

Zo ja, waaruit bestaat die afwijking?

Een gedeelte van de greppel naast het perceel, is onderdeel van het perceel. Het hek is op de verhoogde grond geplaatst.
Het onderhoud van de greppel is gezamenlijk met de burens.

Bijzonderheden 1 D.

Is een gedeelte van de woning, schuur, garage of schutting gebouwd op grond van de burens of andersom?

Nee

Zo ja, graag nader toelichten:

Bijzonderheden 1 E.

Heeft u grond van derden in gebruik?

Nee

Zo ja, welke grond?

NVM vragenlijst

Bijzonderheden 1 F.

Rusten er 'bijzondere lasten en beperkingen' op de woning en/of het perceel? (Bijzondere lasten en beperkingen kunnen privaatrechtelijke beperkingen zijn zoals (lijdende) erfdienstbaarheden (bijvoorbeeld een recht van overpad), kwalitatieve verplichtingen, kettingbedingen, vruchtgebruik, voorkeursrecht (bijvoorbeeld een eerste recht van koop), opstalrecht, erfpacht, huurkoop. Het kan ook gaan om publiekrechtelijke beperkingen zoals een aanschrijving van de gemeente in het kader van een illegale verbouwing)

Nee

Zo ja, welke?

Bijzonderheden 1 G.

Is de Wet voorkeursrecht gemeenten van toepassing?

Nee

Bijzonderheden 1 H.

Is er een anti-speculatiebeding en/of zelfbewoningsplicht van toepassing op de woning?

Nee

Zo ja, hoe lang nog?

Bijzonderheden 1 I.

Is er sprake van een beschermd stads- of dorpsgezicht of loopt er een procedure tot aanwijzing daartoe?

Nee

Is er sprake van een gemeentelijk-, provinciaal-of rijksmonument of loopt er een procedure tot aanwijzing daartoe?

Nee

Is er volgens het bestemmingsplan sprake van een beeldbepalend of karakteristiek object?

Nee

Bijzonderheden 1 J.

Is er sprake (geweest) van ruilverkaveling?

Nee

Zo ja, moet u hiervoor ruilverkavelingsrente betalen?

Nee

Zo ja, hoeveel en voor hoe lang? Bedrag:

Duur:

NVM vragenlijst

Bijzonderheden 1 K.

Is er sprake van onteigening? Nee

Bijzonderheden 1 L.

Is de woning of de grond geheel of gedeeltelijk verhuurd of bij anderen in gebruik? Nee

Zo ja: Is er een huurcontract/ gebruiksovereenkomst? Nee

Indien er geen contract of overeenkomst is, beschrijf hieronder wat (mondeling) met de huurder/ gebruiker is afgesproken:

Welk gedeelte is verhuurd/ in gebruik gegeven?

Welke delen vallen onder gezamenlijk gebruik?

Welke zaken zijn van de huurder en mag hij verwijderen bij ontruiming?
(Bijvoorbeeld geiser, keuken, lampen.)

Heeft de huurder een waarborgsom gestort?

Zo ja, hoeveel?

Heeft u nog andere afspraken met de huurders gemaakt?

Zo ja, welke?

Bijzonderheden 1 M.

Is er over de woning een geschil/procedures gaande, al dan niet bij de rechter, huurcommissie of een andere instantie?(bijvoorbeeld onteigening/kwesties met burens, zoals erfdiensbaarheden, recht van overpad, erfafscheidingen e.d.) Nee

Zo ja, welke is/zijn dat?

Bijzonderheden 1 N.

Is er bezwaar gemaakt tegen de waardebeschikking WOZ? Nee

Zo ja, toelichting:

Bijzonderheden 1 O.

NVM vragenlijst

Zijn er door de overheid of nutsbedrijven verbeteringen of herstellingen voorgeschreven of aangekondigd die nog niet naar behoren zijn uitgevoerd?

Nee

Zo ja, welke?

Bijzonderheden 1 P.

Zijn er in het verleden subsidies of premies verstrekt die bij verkoop van de woning voor een deel kunnen worden teruggevorderd?

Nee

Zo ja, welke?

Bijzonderheden 1 Q.

Is de woning onbewoonbaar verklaard of in het verleden ooit onbewoonbaar verklaard geweest?

Nee

Zo ja, waarom?

Bijzonderheden 1 R.

Is er bij verkoop sprake van een omzetbelastingheffing?
(Bijvoorbeeld omdat het een voormalig bedrijfsonroerendgoed is, of een woning met praktijkgedeelte, of omdat u pas ingrijpend verbouwd hebt.)

Nee

Zo ja, waarom?

Bijzonderheden 1 S.

Hoe gebruikt u de woning nu? (Bijvoorbeeld woning, praktijk, winkel, opslag)

Woning

Is dat gebruik volgens de gemeente toegestaan?

Ja

Zo nee, heeft de gemeente dit strijdige gebruik wel eens bij u aangekaart?

Hoe heeft de gemeente dit strijdige gebruik bij u aangekaart?

Gevels 2 A.

Is er sprake (geweest) van vochtdoorslag of aanhoudend vochtige plekken op de gevels?

Nee

NVM vragenlijst

Zo ja, waar?

Gevels 2 B.

Zijn er (gerepareerde) scheuren/beschadigingen in/
aan de gevels aanwezig? Nee

Zo ja, waar?

Gevels 2 C.

Zijn de gevels tijdens de bouw geïsoleerd? Ja

Zo nee, zijn de gevels daarna (deels) geïsoleerd?

Zo ja, wanneer heeft de isolatie van de gevels
plaatsgevonden en met welk isolatiemateriaal?

Heeft u een certificaat of bewijs van het na-isoleren?

Is er sprake van volledige isolatie? Ja

Zo nee, welke delen van de gevels zijn er niet
geïsoleerd?

Gevels 2 D.

Zijn de gevels ooit gereinigd? Nee

Zo ja, volgens welke methode en wanneer?

Dak(en) 3 A.

Hoe oud zijn de daken ongeveer? Platte daken: Bouwjaar

Overige daken: Bouwjaar

Dak(en) 3 B.

Heeft u last van daklekkages (gehad)? Nee

Zo ja, waar?

Dak(en) 3 C.

Zijn er in het verleden gebreken geconstateerd aan de
dakconstructie zoals scheve, doorbuigende, krakende,
beschadigde en/of aangetaste dakdelen? Nee

Zo ja, waar?

NVM vragenlijst

Dak(en) 3 D.

Heeft u het dak al eens (gedeeltelijk) laten vernieuwen c.q. laten repareren? Nee

Zo ja, welk (gedeelte van het) dak en waarom?

Dak(en) 3 E.

Is het dak tijdens de bouw geïsoleerd? Platte daken: Ja

Overige daken: Ja

Zo nee, is het dak daarna geïsoleerd? Platte daken:

Overige daken:

Zo ja, wanneer heeft de isolatie plaatsgevonden en met welk isolatiemateriaal?

Heeft u een certificaat of bewijs van het na-isoleren?

Is er sprake van volledige isolatie? Platte daken: Ja

Overige daken: Ja

Zo nee, welke delen zijn er niet geïsoleerd?

Dak(en) 3 F.

Zijn de regenwaterafvoeren lek of verstopt? Nee

Zo ja, toelichting:

Dak(en) 3 G.

Zijn de dakgoten lek of verstopt? Nee

Zo ja, toelichting:

Kozijnen, ramen en deuren 4 A.

Van welk materiaal zijn de buitenkozijnen gemaakt? (bijvoorbeeld hout, kunststof of aluminium of een andersoortig materiaal) Kunststof kozijnen

Kozijnen, ramen en deuren 4 B.

Wanneer zijn de buitenkozijnen, ramen en deuren voor het laatst geschilderd?

Is dit gebeurd door een erkend schildersbedrijf?

Zo ja, door wie?

NVM vragenlijst

Kozijnen, ramen en deuren 4 C.

Functioneren alle scharnieren en sloten? Ja

Zo nee, toelichting:

Kozijnen, ramen en deuren 4 D.

Zijn voor alle afsluitbare deuren, ramen etc. sleutels aanwezig? Ja

Zo nee, voor welke deuren, ramen etc. niet?

Kozijnen, ramen en deuren 4 E.

Is er sprake van isolerende beglazing? Ja

Zo ja, welk type glas? HR++
(bijvoorbeeld HR, HR+, HR++ of HR+++; zie de glassponning waarin doorgaans staat vermeld welke type glas er is geplaatst)

Is er sprake van isolerende beglazing in de gehele woning? Ja

Zo nee, welke ramen zijn niet geïsoleerd?

Kozijnen, ramen en deuren 4 F.

Is er bij de isolerende beglazing sprake van condensvorming tussen het glas? Nee
(Denk aan lekkende ruiten.)

Zo ja, waar?

Vloeren, plafonds en wanden 5 A.

Is er sprake (geweest) van vochtdoorslag of optrekkend vocht op de vloeren, plafonds en/of wanden? Nee

Zo ja, waar?

Vloeren, plafonds en wanden 5 B.

Is er sprake (geweest) van schimmelvorming op de vloeren, plafonds en/of wanden? Nee

Zo ja, waar?

NVM vragenlijst

Vloeren, plafonds en wanden 5 C.

Zijn er (gerepareerde) of (verborgen) scheuren en/of beschadigingen in/aan vloeren, plafonds en/of wanden aanwezig? Nee

Zo ja, waar?

Vloeren, plafonds en wanden 5 D.

Hebben zich in het verleden problemen voorgedaan met de afwerkingen? (Bijvoorbeeld loszittend tegelwerk, loslatend behang of spuitwerk, holklinkend of loszittend stucwerk, etc.) Nee

Zo ja, waar?

Vloeren, plafonds en wanden 5 E.

Is er sprake (geweest) van gebreken aan de vloerconstructie, zoals scheve, doorbuigende, krakende, beschadigde en/of aangetaste vloerdelen? Nee

Zo ja, waar?

Vloeren, plafonds en wanden 5 F.

Is er sprake van vloerisolatie? Ja

Zo ja, wanneer heeft de isolatie van de vloer plaatsgevonden en met welk isolatiemateriaal?

Heeft u een certificaat of bewijs van het na-isoleren?

Is er sprake van volledige isolatie? Ja

Zo nee, welke delen zijn er niet geïsoleerd?

Fundering, kruipruimte en kelder 6 A.

Is er sprake (geweest) van gebreken aan de fundering? Nee

Zo ja, waar?

Fundering, kruipruimte en kelder 6 B.

Is de kruipruimte toegankelijk? Ja

Is de kruipruimte droog? Ja

NVM vragenlijst

Zo nee of meestal, toelichting:

Er is rond en om de woning ook een drainage buis (voor de zekerheid, was niet nodig).
Kruipruimte: ter hoogte van de voordeur.

Fundering, kruipruimte en kelder 6 C.

Is er sprake van vochtdoorslag door de kelderwand?

Zo ja of soms, toelichting:

Fundering, kruipruimte en kelder 6 D.

Is de grondwaterstand in de afgelopen jaren waarneembaar gewijzigd of is er sprake van wateroverlast geweest?

Nee

Zo ja, heeft dit tot problemen geleid in de vorm van water in de kruipruimte c.q. kelder?

Zo nee, tot wat voor andere problemen heeft dit geleid?

Installaties 7 A.

Wat voor warmte-installatie(s) is/zijn er aanwezig in de woning?
(bijvoorbeeld cv-installatie, WTW-systeem, WKO-systeem, (hybride) warmtepomp, airconditioning, zonneboiler, elektrische boiler, pelletkachel dan wel een andere installatie)

Warmtepomp (luchtwarmtepomp).

Is/zijn de installatie(s) eigendom?

Ja

Zo nee, toelichting:
(bijvoorbeeld de installatie(s) is/ zijn gehuurd of geleased. Tevens huur-/leaseprijs vermelden)

Merk van de installatie(s):

NIBE

Type(nummer) van de installatie(s):

Installatiedatum van de installatie(s):

2021

NVM vragenlijst

Op welke datum is/zijn deze installatie(s) voor het laatst onderhouden?

Geen onderhoud, vorige jaar een controle gehad.
Ze kunnen het van afstand uitlezen (TCM Hollandscheveld) ' Ten Caat Montage, Installatiebedrijf te Hollandscheveld (ze hebben de volledige installatie gedaan in de woning).

Is het onderhoud uitgevoerd door een erkend bedrijf?

Ja

Zo ja, door wie?

Geen onderhoud maar controle: Ten Caat Montage, Installatiebedrijf te Hollandscheveld

Installaties 7 B.

Zijn er de afgelopen tijd zaken opgevallen ten aanzien van de installatie(s)?
(bijvoorbeeld de cv-installatie moet meer dan 1 keer per jaar bijgevuld worden of de installatie functioneert niet goed)

Nee

Zo ja, wat is u opgevallen?

Installaties 7 C.

Zijn er radiatoren die niet warm worden?

Zo ja, welke?

Installaties 7 D.

Zijn er radiatoren of (water)leidingen die lekken?

Zo ja, waar en welke?

Installaties 7 E.

Zijn er radiatoren of (water)leidingen die ooit zijn bevroren?

Zo ja, waar?

Installaties 7 F.

Heeft u vloerverwarming in de woning?

Ja

NVM vragenlijst

Zo ja, betreft dit elektrische vloerverwarming, vloerverwarming met warm water of anders? Elektrisch:	Ja
warm water:	
overig, namelijk	
Waar bevindt zich de elektrische vloerverwarming?	
Waar bevindt zich de vloerverwarming met warm water?	Via de warmtepomp
Waar bevindt zich de overige vloerverwarming?	Vloerverwarming op de begane grond en 1e verdieping (volledig woonlaag) 2e verdieping is niet verwarmd
Installaties 7 G.	
Zijn er vertrekken die niet (goed) warm worden? Zo ja, welke?	Nee
Installaties 7 H.	
Heeft de woning zonnepanelen die uw eigendom zijn?	Ja
Heeft de woning zonnepanelen die worden gehuurd of geleased?	Nee
Kan het huurcontract/ leasecontract worden overgenomen door koper? Zo ja, dan overnamecontract opvragen.	
Hoeveel zonnepanelen zijn er aanwezig? Aantal:	24
Zo ja, blijven de zonnepanelen achter?	Ja
Wat is de capaciteit van één zonnepaneel? (De capaciteit van zonnepanelen wordt uitgedrukt in Wattpiek (Wp). Bijvoorbeeld één zonnepaneel levert 390 Wp.	circa 320 WP per paneel Totaal 5.447m (van 2022 tot 23-10-2023)
Functioneren alle zonnepanelen?	Ja
Wat is het merk/ type van de zonnepanelen?	
Maakt u gebruik van een app om de opbrengst van de zonnepanelen te bekijken? Zo ja, welke?	Ja Shinephone
In welk jaar zijn de zonnepanelen geplaatst en door wie? Jaar:	2021

NVM vragenlijst

Installateur:	Ten Caat Montage, Installatiebedrijf te Hollandscheveld
Is de btw over het aankoopbedrag teruggevraagd van de belastingdienst?	Ja
Hoeveel stroom heeft u het afgelopen jaar opgewekt? Jaar:	2022
Aantal kWh:	Totaal 5.447m (2022)
Hoe lang zit er nog fabrieksgarantie op de zonnepanelen?	Ja
Zijn de zonnepanelen aangeschaft met subsidie?	Nee
Zo ja, moet de subsidie worden terugbetaald?	
Zo ja, welk bedrag moet worden terugbetaald?	

Installaties 7 I.

In welk jaar zijn voor het laatst de aanwezige schoorsteenkanalen/rookgasafvoeren geveegd/gereinigd?

Installaties 7 J.

Wanneer heeft u de aanwezige schoorsteenkanalen voor het laatst gebruikt?

Is de trek van aanwezige schoorsteenkanalen goed?

Installaties 7 K.

Zijn er onderdelen van de elektrische installatie vernieuwd? (onder de elektrische installatie wordt verstaan alle elektra leidingen/ schakelaars stopcontacten, meterkast e.d.)

Ja

Zo ja, wanneer en welke onderdelen?

Twee keer krachtstroom bijgekomen in de tuin voor Jacuzzi.
En 1x voor de laadpaal.

Zijn er gebreken aan de elektrische installatie?

Zo ja, welke?

Installaties 7 L.

Is er een laadpaal aanwezig voor een elektrische auto?

Ja

NVM vragenlijst

Zo ja, waar bevindt deze zich? Zijkant woning, laadpaal is ter overname.

Blijft deze achter?

Installaties 7 M.

Is er mechanische ventilatie of een soortgelijk systeem aanwezig? Ja

Zo ja, functioneert dit systeem naar behoren? Ja

Zo nee, toelichting:

Wanneer is dit systeem voor het laatst onderhouden?

Hoe oud is dit systeem ongeveer?

Installaties 7 N.

Is er een domoticasysteem of een soortgelijk systeem aanwezig? (Een domoticasysteem bedient de verwarming, verlichting, verwarming, audio, ventilatie e.d. automatisch) Ja

Zo ja, functioneert dit systeem naar behoren? Ja

Zo nee, toelichting: Google met philips hue voor de verlichting.

Hoe oud is dit systeem ongeveer?

Installaties 7 O.

Zijn er rookmelders op ieder verdieping aanwezig? Ja

Zo ja, hoe oud zijn de rookmelders ongeveer? 2021

Sanitair, riolering en keuken 8 A.

Zijn er beschadigingen aan wastafels, douche, bad, toiletten, gootstenen en kranen? Ja

Zo ja, welke? Lichte krassen op het bad

Sanitair, riolering en keuken 8 B.

Hoe oud is de badkamer ongeveer? 2021

Sanitair, riolering en keuken 8 C.

NVM vragenlijst

Lopen de afvoeren van wastafels, douche, bad, toiletten, gootstenen en kranen goed door? Ja

Zo nee, welke niet?

Sanitair, riolering en keuken 8 D.

Is de woning aangesloten op het gemeentelijke riool? Ja

Sanitair, riolering en keuken 8 E.

Zijn er gebreken (geweest) aan de riolering, zoals breuken, stankoverlast, lekkages, etc.?

Zo ja, welke?

Sanitair, riolering en keuken 8 F.

Is er een andere voorziening, zoals een septictank, beerput of dergelijk aanwezig? Nee

Zo ja, wat is er aanwezig en hoe dient dit te worden onderhouden?

Sanitair, riolering en keuken 8 G.

Van welk jaar dateert de keukenopstelling ongeveer? 2021

Sanitair, riolering en keuken 8 H.

Van welk jaar dateert de inbouwapparatuur ongeveer? 2021

Functioneert alle inbouwapparatuur? Ja

Zo nee, welk inbouwapparaat functioneert niet?

Sanitair, riolering en keuken 8 I.

Heeft u een kokend water kraan? (bijvoorbeeld een Quooker kraan of een soortgelijke kraan) Ja

Zo ja, functioneert deze kraan naar behoren en hoe oud is deze kraan ongeveer?

Diversen 9 A.

Wat is het bouwjaar van de woning? 2021

NVM vragenlijst

Diversen 9 B.

Zijn er asbesthoudende materialen in/op de woning/
bijgebouw(en) aanwezig? (bijvoorbeeld asbest zeil,
een asbestplaat die onder en/of achter de CV ketel is
geplaatst, asbesthoudend isolatiemateriaal om de
verwarmingsbuis, asbesthoudend koord bij oude cv-
ketels/gaskachels, asbestgolfplaten e.d.)

Nee

Zo ja, welke en waar?

Diversen 9 C.

Blijft er in de woning zeil achter, al dan niet
vastgelijmd, dat is aangeschaft tussen 1955 en 1982?

Nee

Diversen 9 D.

Is er sprake van loden leidingen in de woning?

Nee

Zo ja, waar?

Diversen 9 E.

Is er een Japanse duizendknoop aanwezig in de tuin?
(Een Japanse duizendknoop is een exotische plant,
welke moeilijk te verwijderen is. De sterke
wortelstokken en stengels van de Japanse
duizendknoop zijn in staat om schade te veroorzaken
aan gebouwen, leidingen en wegen)

Nee

Diversen 9 F.

Is er in puin/asbest afval in de grond/tuin aanwezig?

Nee

Diversen 9 G.

Heeft u elders lekkages gehad? (dus los van het dak/
sanitair/ riolering)

Nee

Diversen 9 H.

Is de grond verontreinigd?

Nee

Zo ja, is er een onderzoeksrapport?

Zo ja, heeft de gemeente/provincie een onderzoeks-
of saneringsbevel opgelegd?

NVM vragenlijst

Diversen 9 I.

Is er een olietank aanwezig of aanwezig geweest? Nee

Zo ja, is deze gesaneerd/verwijderd?

Als deze is gesaneerd, waar is de olietank op het perceel gesitueerd?

Is er een Kiwa-certificaat aanwezig?

Diversen 9 J.

Is er sprake van overlast door ongedierte in of (rond)om de woning? Nee
(Denk aan muizen, ratten, kakkerlakken, etc.)

Zo ja, waar?

Diversen 9 K.

Is de woning aangetast door houtworm, boktor, ander ongedierte of zwam? Nee

Zo ja, waar?

Zo ja, is deze aantasting al eens behandeld?

Zo ja, wanneer?

Zo ja, door welk bedrijf?

Diversen 9 L.

Is er sprake van chlorideschade (betonrot)? (Betonrot komt vooral voor in kruipruimtes van woningen gebouwd tussen 1965 en 1981 die voorzien zijn van betonnen vloerelementen van het merk Kwaaitaal of Manta. Ook andere beton- elementen - bijvoorbeeld balkons - kunnen aangetast zijn) Nee

Zo ja, waar?

Diversen 9 M.

Hebben er verbouwingen en/of bijbouwingen plaatsgevonden in en/of om de woning? Nee

Zo ja, welke ver-/bijbouwingen?

Zo ja, in welk jaartal?

Zo ja, door welk bedrijf zijn deze uitgevoerd?

NVM vragenlijst

Diversen 9 N.

Zijn er verbouwingen of uitbreidingen uitgevoerd zonder omgevingsvergunning (voorheen bouwvergunning)? Nee

Zo ja, welke?

Diversen 9 O.

Is er sprake van glasvezel internet? Ja

Diversen 9 P.

Bent u in het bezit van een definitief energieprestatiecertificaat/energielabel? Ja

Zo ja, welke label?

Vaste lasten 10 A.

Hoeveel betaalde u voor de laatste aanslag onroerendezaakbelasting? 457,03

Belastingjaar? 2022

Vaste lasten 10 B.

Wat is de WOZ-waarde? 517000,00

Peiljaar? 2022

Vaste lasten 10 C.

Hoeveel betaalde u voor de laatste aanslag waterschapslasten?

Belastingjaar?

Vaste lasten 10 D.

Hoeveel betaalde u voor de laatste aanslag gemeentelijke belastingen? (zoals rioolheffing en afvalstoffenheffing e.d.) 457,03

Belastingjaar? 2022

Vaste lasten 10 E.

NVM vragenlijst

Welke voorschotbedragen betaalt u maandelijks aan de nutsbedrijven? Gas:

Elektra:

Water:

Stadsverwarming:

Anders:

Verbruik van 2022

In het totale verbruik van elektra zit het verbruik van de auto in (auto 5.500kwh).

Te weten:

Wat is uw jaarverbruik voor gas/ elektriciteit en water? Gas (m³):

Elektriciteit hoog (kWh):

Elektriciteit laag (kWh):

Elektriciteit totaal (kWh):

13587

Water (m³):

Stadsverwarming (GJ):

Anders:

Met hoeveel bewoners bewoonde u de woning?
Aantal:

2

Vaste lasten 10 F.

Zijn er lease- en/of huurkoopcontracten?
(Bijvoorbeeld keuken, kozijnen, cv-ketel, etc.)

Nee

Zo ja, welke?

Zijn deze contracten overdraagbaar op de koper?
Let op! Veel lease- en huurkoopcontracten zijn niet langer overdraagbaar op een koper. Neem hiervoor contact op met de betreffende leverancier.

Hoe lang lopen de contracten nog en wat is de eventuele afkoopsom? Afkoopsom:

Duur:

Vaste lasten 10 G.

Als er sprake is van erfpacht of opstalrecht hoe hoog is dan de canon per jaar?

Heeft u alle canons betaald?

NVM vragenlijst

Is de canon afgekocht?

Zo ja, tot wanneer?

Vaste lasten 10 H.

Heeft u alle gemeentelijke belastingen die u verschuldigd bent al betaald? Ja

Zijn er variabele bedragen voor gemeenschappelijke poorten, inritten of terreinen?

Zo ja, hoe hoog en waarvoor?

Vaste lasten 10 I.

Heeft u, om in de straat te parkeren, een parkeervergunning nodig? Nee

Hoeveel parkeervergunningen kunnen er maximaal worden aangevraagd?

Wat zijn de kosten voor deze parkeervergunning(en) per jaar?

Garanties 11 A.

Zijn er lopende onderhoudscontracten en/of garantieregelingen overdraagbaar aan de koper? (Zoals dakbedekking, cv-installatie, dubbele beglazing, etc.) Ja

Zo ja, welke? Als het goed is op de apparaten van de keuken

Nadere informatie 12 A.

Overige zaken (Overige zaken die de koper naar uw mening moet weten)

Verdeler vloerverwarming op zowel de begane grond als op de verdieping (ook afzonderlijk te bedienen boven en onder).
Je zou er voor kunnen kiezen om alle ruimtes afzonderlijk te bedienen middels WIFI (ben je wel extra apparatuur nodig).

Glasvezel via de gemeente de Wolden

Locatie op de kaart

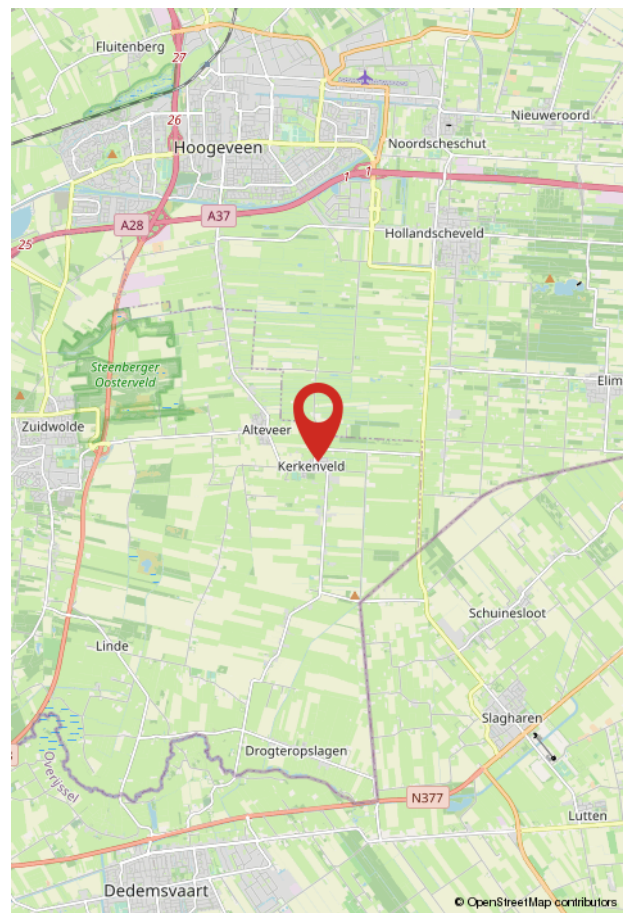
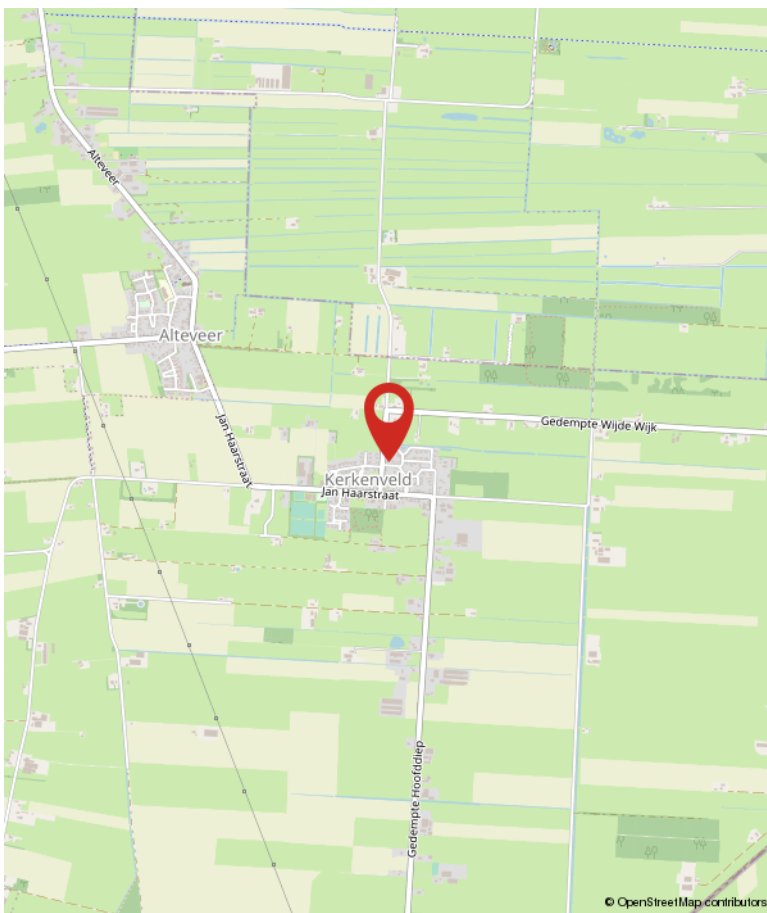
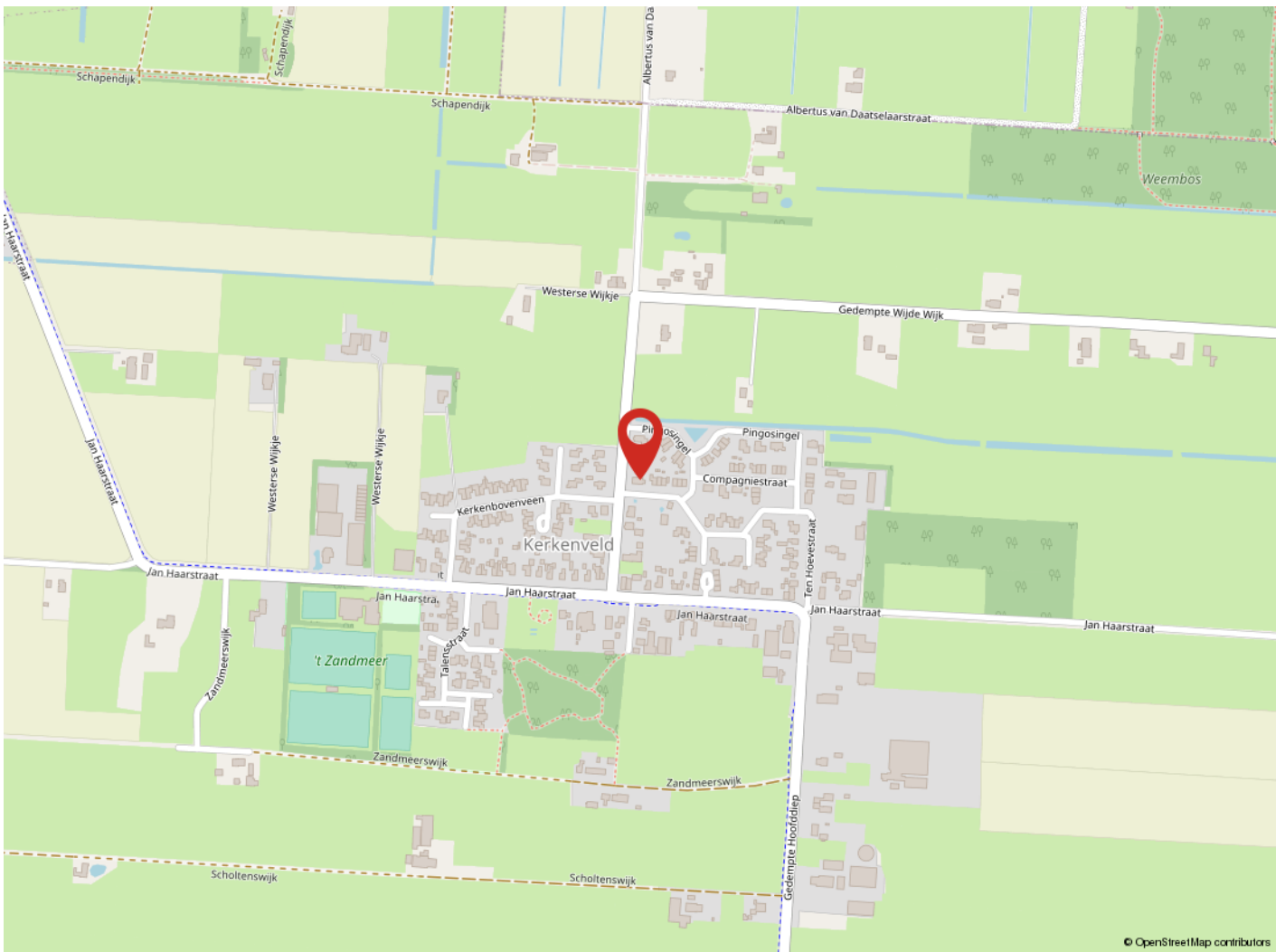

Over ons



Onze aandacht maakt wonen mooier en verhuizen leuker!

Makelaar zijn in Hoogeveen, Zuidwolde en omliggende wijde omgeving is voor ons een feestje. Al meer dan 40 jaar!

Verhuizen is heel bijzonder en mensen helpen bij deze belangrijke stap in hun leven, daar doen we alles voor.

Een woning vinden die helemaal bij jou past is namelijk best lastig. En voordat je verhuisd bent, is er nog heel wat te regelen. En laten wij dáár nou juist veel energie van krijgen. Niet zo gek, want makelaar zijn zit in onze genen: van vader op dochter, en van hen naar de rest van ons team.

Altijd de volle aandacht voor jouw woonplezier

Als registermakelaar en lid van de NVM zijn we natuurlijk deskundig en actueel geschoold. We bieden service (wie niet?), maar er is iets belangrijkers: we helpen jou een huis te vinden dat écht bij je past of jouw huis met een goed gevoel te verkopen. Het gaat ons om jouw woonplezier en dat merk je aan alles. Wil je meer over ons weten? Kijk dan eens op www.hentenaarmakelaardij.nl. Ook zijn wij te volgen op social media:

Wij zijn te volgen op:



Algemene informatie aankoop woning

Een woning kopen en verhuizen is een intensief traject. Als koper heb je een onderzoeksplicht. Bij de aankoop van een woning kun je je daarom laten begeleiden door een aankopend makelaar. Of je kunt er voor kiezen een bouwtechnische keuring uit te laten voeren.

Ook is het belangrijk dat je voor de aankoop van een woning de lijst met zaken die in deze informatiebrochure is gevoegd kritisch bekijkt. Zo kunnen er geen onduidelijkheden ontstaan.

Overeenstemming koop

En dan is het zover! De verkoper heeft je bieding mondeling geaccepteerd! Dat is wel reden voor een feestje!

Vergeet niet dat een mondelinge overeenstemming niet rechtsgeldig is. Met andere woorden: er is geen koop. Pas wanneer zowel koper als verkoper de koopovereenkomst hebben ondertekend, is de koop definitief.

Het goed afronden van de aankoop is natuurlijk superbelangrijk. Je wilt de toekomst in kunnen gaan zonder financiële zorgen of gebreken.

Bankgarantie of waarborgsom

Meestal wordt er bij verkoop van een woning door de verkoper een bankgarantie of waarborgsom verlangd. Dit is meestal 10% van de overeengekomen koopsom. Jouw bank of hypotheekadviseur zal dit meestal voor je regelen.

Overige informatie

Een woonvergunning is binnen onze regio niet van toepassing. Je mag je vrij vestigen!

Wil je meer weten over het bestemmingsplan van de woning? Via www.ruimtelijkeplannen.nl kunt je uitgebreid het bestemmingsplan (incl. de voorschriften e.d.) van de woning bekijken.

Wil je weten wat wij voor jou kunnen betekenen als aankopend makelaar, neem dan contact met ons op.

Kijk voor meer informatie op www.hentenaarmakelaardij.nl

Algemene informatie koopovereenkomst

Wanneer je bieding is geaccepteerd zal er een koopovereenkomst opgemaakt gaan worden. Hierin worden alle afspraken tussen jou en de verkoper vastgelegd. Buiten die afspraken kan het zijn dat er extra clausules worden toegevoegd. Hieronder volgen een aantal voorbeelden van clausules die opgenomen kunnen worden:

Toelichtingsclausule NEN2580

De meetinstructie is gebaseerd op de NEN 2580. De meetinstructie is bedoeld om een meer eenduidige manier van meten toe te passen voor het geven van een indicatie van de gebruiksoppervlakte. De meetinstructie sluit verschillen in meetuitkomsten niet volledig uit, door bijvoorbeeld interpretatieverschillen, afrondingen of beperkingen bij het uitvoeren van de meting.

Ouderdomsclausule

Het is koper bekend dat de onderhavige opstal omstreeks xxxx is gebouwd. Koper verklaart hierbij voldoende bekend te zijn met de dienovereenkomstige staat van het pand. De gerealiseerde koopsom is het resultaat van de onderhandelingen tussen partijen waarbij met bovenstaande rekening is gehouden. Koper aanvaardt nadrukkelijk alle in verband daarmee zijnde voorzieningen of de te verwachten tekortkomingen van het object. Bij akte van levering zal koper zich niet herroepen op een mindere onderhoudstoestand.

Notariskosten

In aanvulling op artikel 2.1 van de koopovereenkomst waarbij de notaris de kosten in rekening brengt in verband met de aflossing van overbruggingsleningen en/of aflossing en doorhaling van hypotheekleningen en/of beslagen die op de onroerende zaak rusten, zijn voor rekening van verkoper. Wordt hier derhalve per doorhaling een maximum van € 250,00 euro in rekening gebracht dan zijn de meerdere kosten voor rekening van de koper.

Niet bewoningsclausule

Koper is ermee bekend dat verkoper het verkochte nooit zelf feitelijk heeft gebruikt en dat verkoper derhalve koper niet kan informeren over eigenschappen respectievelijk gebreken aan het verkochte waarvan verkoper op de hoogte zou kunnen zijn geweest als hij het verkochte zelf feitelijk had gebruikt. In verband hiermee zijn partijen, in afwijking van artikel 6.3. van deze koopakte en artikel 7:17 lid 1 en 2 BW, overeengekomen dat dergelijke eigenschappen respectievelijk gebreken voor rekening en risico van koper komen en dat hier bij de vaststelling van de koopsom rekening mee is gehouden. Koper vrijwaart verkoper voor alle eventuele aanspraken van derden.

Informatie in deze brochure

De brochure van deze woning is door ons kantoor met zorg samengesteld aan de hand van de door de verkoper aan ons ter hand gestelde gegevens. Wij kunnen daarom geen garanties verstrekken, noch kunnen wij op enigerlei wijze eventuele aansprakelijkheid voor deze gegevens aanvaarden.



Word jij blij van deze woning?

Neem dan contact met ons op!

Hentenaar Makelaardij

Kantoor Zuidwolde
Hoofdstraat 93 B
7921 AE Zuidwolde

0528-371496
zuidwolde@hentenaarmakelaardij.nl
www.hentenaarmakelaardij.nl

