



Beatrixlaan 10
Zuidwolde
€ 325.000,- k.k.

Hentenaar Makelaardij

Kantoor Zuidwolde

zuidwolde@hentenaarmakelaardij.nl

0528-371496

Kenmerken

Soort	galerijflat
Type woning	appartement
Kamers	3
Slaapkamers	2
Woonoppervlakte	87 m ²
Overige inpandige ruimte	-
Gebouwgebonden buitenruimte	12 m ²
Externe bergruimte	20 m ²
Perceeloppervlakte	0 m ²
Inhoud	282 m ³
Tuinoppervlakte	undefined m ²
Tuin positie	
Hoofdtuin	
Bouwjaar	2011
Garage	carport, geen garage
Ligging	in woonwijk
Energie label	A+
Verwarming	c.v.-ketel
CV ketel	Intergas 2011
Bouwjaar CV ketel	2011
Isolatie	dakisolatie, muurisolatie, vloerisolatie, dubbel glas
Berging/Schuur	vrijstaand hout
Parkeren	



Omschrijving

Een verrassend appartement, gelegen op de 1e verdieping, met het terras op het Westen gelegen en een eigen parkeerplaats met berging op de begane grond. Het appartement heeft een woonoppervlakte van 87 m², en een eigen balkon/terras van 11 m².

Dit appartement is gelegen op een prachtige woonlocatie in het dorp Zuidwolde. Vanaf het appartement ben je snel in het centrum van het dorp, met daar alle voorzieningen die het dorp biedt. Er zijn diverse supermarkten, verswinkels, kledingwinkels, een grote huisartsenpraktijk met daar eveneens de apotheek. Sinds kort is het multifunctionele centrum van Zuidwolde geopend, met daar een scala aan activiteiten.

Indeling:

Via de galerij op de eerste verdieping is de halpartij van het appartement te bereiken. Vanaf de hal is de woonkeuken te bereiken, waar zich een royale keuken bevindt met inbouwapparatuur als vaatwasser, koelkast, vriezer, combi-oven, kookplaat en afzuigkap. De woonkamer is gericht op het Westen, is ca. 23 m² groot, en geeft toegang tot het ruime balkon/terras. Vanaf de woonkamer is de slaapkamer van 13,5m² bereikbaar, eveneens gelegen aan het terras en heeft een directe toegang tot de badkamer. De badkamer is uitgevoerd met een royale douchehoek met

glazendouchescherm, toilet en wastafel. De badkamer is eveneens te bereiken vanaf de halpartij. De halpartij geeft eveneens toegang tot de toiletruimte, de bijkeuken/berging en de 2e slaapkamer. De 2e slaapkamer is gelegen aan de galerij en is totaal 9,7m² groot. De bijkeuken is ruim van formaat met daar de opstelplaats van de CV ketel, de mechanische ventilatie box en witgoedaansluitingen.

Vereniging van Eigenaren (VVE) Kroonjuweel Het Loo: In 2011 is gestart met de bouw van het appartementencomplex en de appartementen zijn in 2012 opgeleverd aan de bewoners. Het complex kenmerkt zich met aan de voorzijde de terrassen/balkons en aan de achterzijde de galerij om toegang te krijgen tot elk appartement. Er is een centrale entreepartij met daar een liftinstallatie, een videofooninstallatie, brievenbussen, een deur naar de achterzijde van het complex en een trapopgang. Aan de achterzijde van het complex zijn de eigen parkeerplaatsen met eigen bergingen gelegen. Maandelijks wordt er een VVE bijdrage betaald. Voor dit appartement betreft dit € 184,97 per maand.

Het appartement is per direct beschikbaar en de bezichtigingen kunnen worden ingepland. Komen jullie ook kijken?



Afbeeldingen



Afbeeldingen



Afbeeldingen



Afbeeldingen



Afbeeldingen

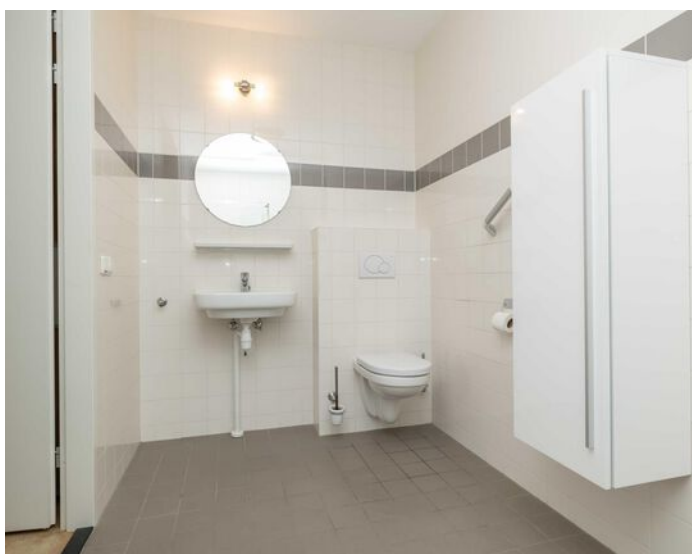

Afbeeldingen

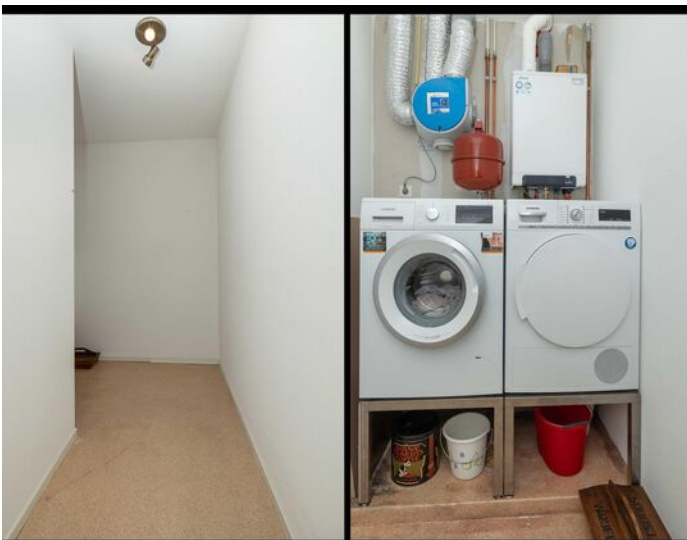

Afbeeldingen

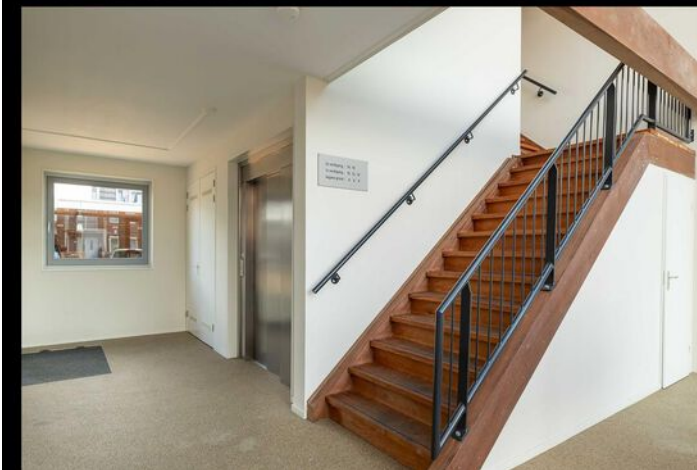
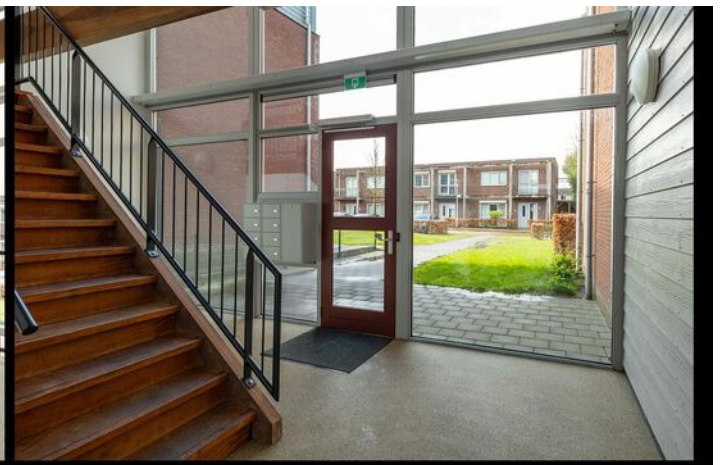

Afbeeldingen



Afbeeldingen



Plattegrond

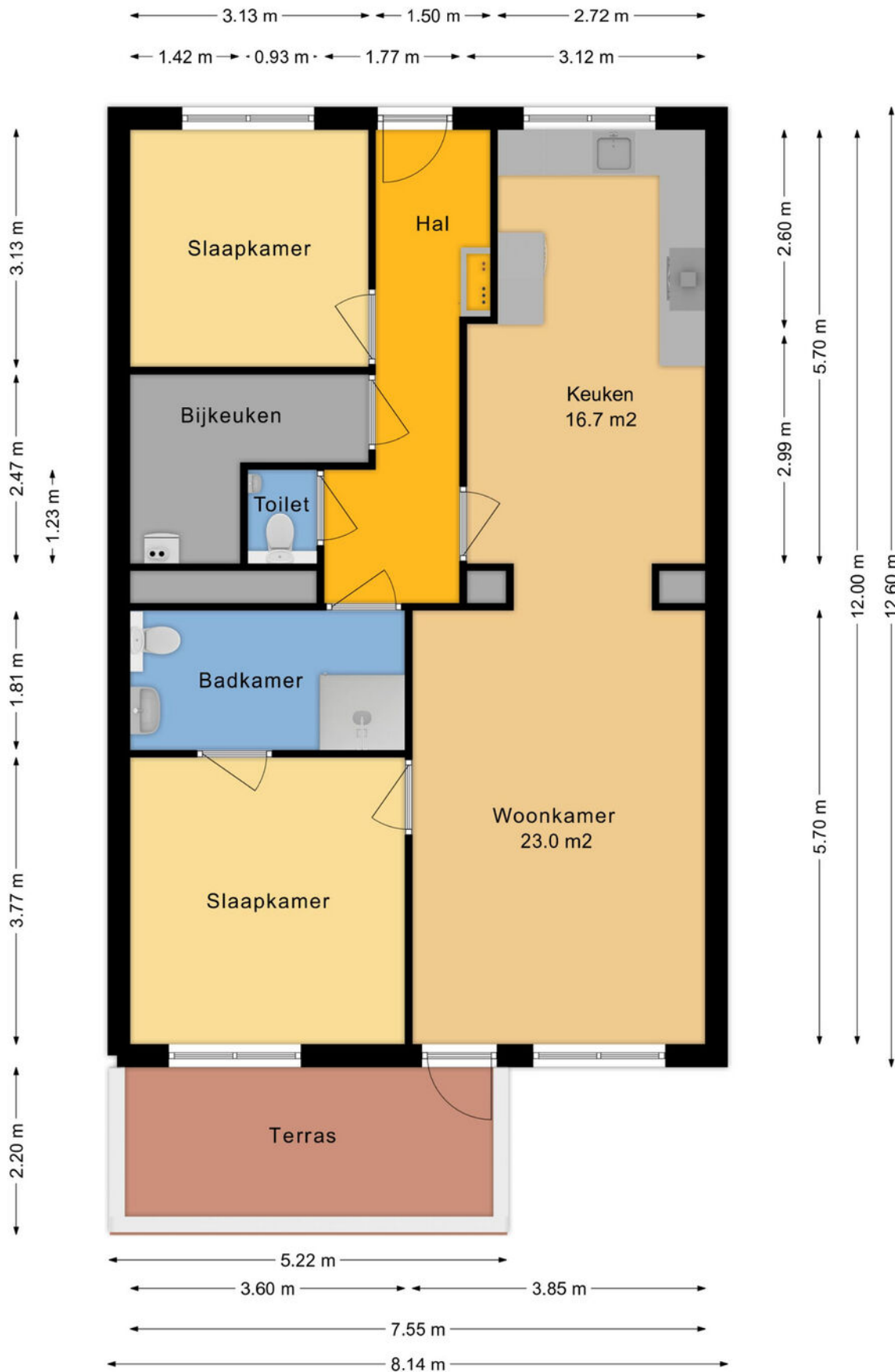

Meer weten? Bel: 0528-277001

Plattegrond

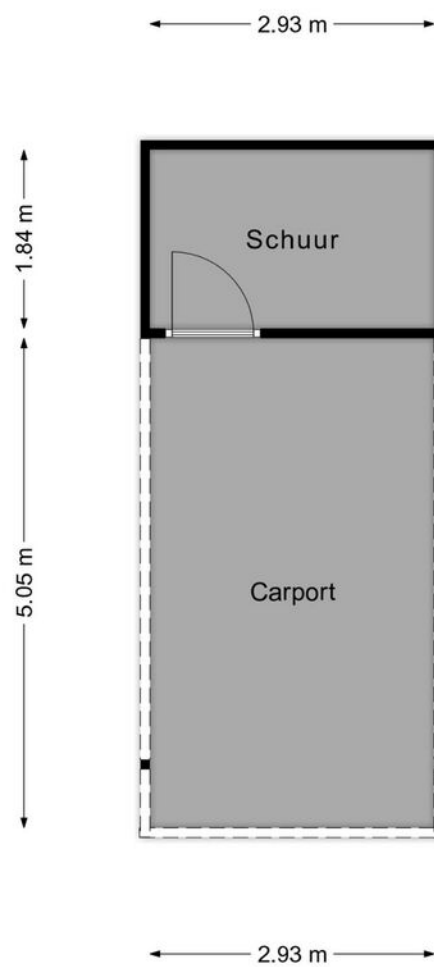

Meetrapport

NEN 2580 MEETCERTIFICAAT



- Bouwkundige ondersteuning
- Bouw- en kopersbegeleiding
- Bouwtechnische teuringen
- Calculaties en 3d tekenwerk

Meetcertificaat gebruikoppervlakten en inhoud meetrapport conform NEN 2580:2007 / c1:2008

Datum Meetopname: 04-04-2024
Datum Meetcertificaat: 04-04-2024
Meetrapport nummer: 2024-034
Meetcertificaat Type A: Op locatie gecontroleerd en ingemeten

Meetbedrijf: Reins Bouwadvies
Opnemer: H. Reins
Opsteller: H. Reins
Status: Definitief

Object type: Woning
Adres: Beatrixlaan 10
Postcode en plaats: 7921 AX Zuidwolde



Verklaring Meetcertificaat A:
Maatvoering en ruimtegebruik op locatie gecontroleerd en ingemeten

Opdrachtgever: Hentenaar Makelaardij
Adres: Alteveerstraat 2
Postcode en plaats: 7907 AA Hoogeveen

Reins Bouwadvies stelt meetrapporten op conform de door de NEN uitgegeven NTA 2581:2011 "opstellen van meetrapporten volgens NEN 2580:2007 incl. correctieblad C1:2008

Object gesplitst per bouwlaag	GBO Gebruiksoppervlakte (excl. Vides etc. > 4 m2)	Gebruiksoppervlakten Conform NEN 2580:2007			Inhoud (bruto) m3	Externe bergruimte m2
		Woonruimte	Overige inpandige ruimte	Gebouwegebonden buitenruimte		
Begane grond	0	0	0	0	0	20.2
Woon-/werkruimte		0				
1° Verdieping	98.1	86.6	0	11.5	282	0
Woon-/werkruimte		86.6				
2° Verdieping	0	0	0	0	0	0
Woon-/werkruimte		0				
Totalen	98.1	86.6	0	11.5	282	20.2

Publicatie, geheel of gedeeltelijk van dit certificaat is slechts toegestaan indien en voor zover nadrukkelijk in dit certificaat vermeld, ofwel na schriftelijke toestemming van Reins Bouwadvies.
Aan dit rapport kunnen, incl. de bijbehorende plattegronden, geen rechten worden ontleend

Lijst van zaken

	Blijft achter	Gaat mee	Ter overname
Woning - Interieur			
Verlichting, te weten			
- opbouwspots/armaturen/lampen/dimmers		X	
- losse (hang)lampen		X	
(Losse)kasten, legplanken, te weten			
- Slaapkamers		X	
Raamdecoratie/zonwering binnen, te weten			
- gordijnrails	X		
- vitrages		X	
- lamellen	X		
Vloerdecoratie, te weten			
- vloerbedekking	X		
- plavuizen	X		
- Pvc	X		
Woning - Keuken			
Keukenblok (met bovenkasten)	X		
Keuken (inbouw)apparatuur, te weten			
- kookplaat	X		
- (gas)fornuis	X		
- afzuigkap	X		
- oven	X		
- koel-vriescombinatie	X		
- vaatwasser	X		
Woning - Sanitair/sauna			
Toilet met de volgende toebehoren			
- toilet	X		
- toiletrolhouder	X		
- toiletborstel(houder)	X		
- fontein	X		

Lijst van zaken

	Blijft achter	Gaat mee	Ter overname
Badkamer met de volgende toebehoren			
- douche (cabine/scherm)	X		
- wastafel	X		
- planchet	X		
- toiletkast		X	
- toilet	X		
- toiletrolhouder	X		
- toiletborstel(houder)	X		
Woning - Exterieur/installaties/veiligheid/energiebesparing			
Brievenbus	X		
(Voordeur)bel	X		
(Veiligheids)sloten en overige inbraakpreventie	X		
Rookmelders	X		
(Klok)thermostaat	X		
Screens	X		
Zonwering buiten	X		
Warmwatervoorziening, te weten			
- CV-installatie	X		
Tuin - Verlichting/installaties			
Buitenverlichting	X		

NVM vragenlijst

Bijzonderheden 1 A.

Zijn er nadat u het appartement in eigendom hebt gekregen nog andere, eventuele aanvullende notariële of onderhandse akten opgesteld met betrekking tot het appartement? Nee

Zo ja, welke?

Bijzonderheden 1 B.

Zijn er mondelinge of schriftelijke afspraken gemaakt over aangrenzende percelen? Nee
(Denk hierbij aan regelingen voor het gebruik van een poort, schuur, garage, tuin, overeenkomsten met meerdere burens, toezeggingen, erfafscheidingen.)

Zo ja, welke zijn dat?

Bijzonderheden 1 C.

Wijken de huidige terreinafscheidingen af van de kadastrale eigendomsgrenzen? Nee
(Denk hierbij ook aan strookjes grond van de gemeente die u in gebruik heeft, of grond van u die gebruikt wordt door de burens.)

Zo ja, waaruit bestaat die afwijking?

Bijzonderheden 1 D.

Is een gedeelte van uw appartement, schuur, garage of schutting gebouwd op grond van de burens of andersom? Nee

Zo ja, graag nader toelichten:

Bijzonderheden 1 E.

Heeft u grond van derden in gebruik? Nee

Zo ja, welke grond?

Bijzonderheden 1 F.

NVM vragenlijst

Rusten er voor zover u weet 'bijzondere lasten en beperkingen' op het appartement? Nee

('Bijzondere lasten en beperkingen' kunnen privaatrechtelijke beperkingen zijn zoals (lijdende) erfdienstbaarheden (bijvoorbeeld een recht van overpad), kwalitatieve verplichtingen, kettingbedingen, vruchtgebruik, voorkeursrecht (bijvoorbeeld een eerste recht van koop), opstalrecht, erfpacht, huurkoop. Het kan ook gaan om publiekrechtelijke beperkingen zoals een aanschrijving van de gemeente in het kader van een illegale verbouwing.)

Zo ja, welke? Zie eigendomsakte

Bijzonderheden 1 G.

Is de Wet voorkeursrecht gemeenten van toepassing? Nee

Bijzonderheden 1 H.

Is er een anti-speculatiebeding en/of zelfbewoningsplicht van toepassing op het appartement? Nee

Zo ja, hoe lang nog?

Bijzonderheden 1 I.

Is er sprake van een beschermd stads- of dorpsgezicht of loopt er een procedure tot aanwijzing daartoe? Nee

Is er sprake van een gemeentelijk-, provinciaal-of rijksmonument of loopt er een procedure tot aanwijzing daartoe? Nee

Is er volgens het bestemmingsplan sprake van een beeldbepalend of karakteristiek object? Nee

Bijzonderheden 1 J.

Is er sprake (geweest) van ruilverkaveling? Nee

Zo ja, moet u hiervoor ruilverkavelingsrente betalen?

Zo ja, hoeveel en voor hoe lang? Bedrag:

Duur:

NVM vragenlijst

Bijzonderheden 1 K.

Is er sprake van onteigening? Nee

Bijzonderheden 1 L.

Is het appartement of de grond geheel of gedeeltelijk verhuurd of bij anderen in gebruik? Nee

Zo ja: Is er een huurcontract/ gebruiksovereenkomst?

Indien er geen contract of overeenkomst is, beschrijf hieronder wat (mondeling) met de huurder/ gebruiker is afgesproken:

Welk gedeelte is verhuurd/ in gebruik gegeven?

Welke delen vallen onder gezamenlijk gebruik?

Welke zaken zijn van de huurder en mag hij verwijderen bij ontruiming?
(Bijvoorbeeld geiser, keuken, lampen)

Heeft de huurder een waarborgsom gestort?

Zo ja, hoeveel?

Heeft u nog andere afspraken met de huurders gemaakt?

Zo ja, welke?

Bijzonderheden 1 M.

Behoort de gebruikte berging (of een andere ruimte zoals een garage en/of parkeerplaats) ook volgens de splitsingsakte en de splitsingstekening bij het appartement? (Het komt regelmatig voor dat een in gebruik zijnde berging/garage/parkeerplaats niet de berging is die volgens de splitsingsakte en de splitsingstekening bij het appartement hoort. Men heeft om wat voor reden dan ook de berging geruild. Het is van belang om de berging/garage/parkeerplaats welke conform de splitsingsakte en de splitsingstekening bij het appartement hoort te verkopen) Ja

Bijzonderheden 1 N.

NVM vragenlijst

Is er over het appartement een geschil/procedure gaande, al dan niet bij de rechter, huurcommissie of een andere instantie? (bijvoorbeeld onteigening/kwesties met burens, zoals erfdiensbaarheden, recht van overpad, erfafscheidingen e.d.)

Nee

Zo ja, welke is/zijn dat?

Bijzonderheden 1 O.

Is er bezwaar gemaakt tegen de waardebeschikking WOZ?

Nee

Zo ja, toelichting:

Bijzonderheden 1 P.

Zijn er door de overheid of nutsbedrijven verbeteringen of herstellingen voorgeschreven of aangekondigd die nog niet naar behoren zijn uitgevoerd?

Nee

Zo ja, welke?

Bijzonderheden 1 Q.

Zijn er in het verleden subsidies of premies verstrekt die bij verkoop van het appartement voor een deel kunnen worden teruggevorderd?

Nee

Zo ja, welke?

Bijzonderheden 1 R.

Is het appartement onbewoonbaar verklaard of in het verleden ooit onbewoonbaar verklaard geweest?

Nee

Zo ja, waarom?

Bijzonderheden 1 S.

Is er bij verkoop sprake van een omzetbelastingheffing? (Bijvoorbeeld omdat het een voormalig bedrijfsonroerendgoed is, of een appartement met praktijkgedeelte, of omdat u pas ingrijpend verbouwd hebt.)

Nee

Zo ja, waarom?

NVM vragenlijst

Bijzonderheden 1 T.

Hoe gebruikt u het appartement nu? (Bijvoorbeeld voor bewoning, praktijk, winkel, opslag.) Woonhuis

Is dat gebruik volgens de splitsingsakte toegestaan? Ja

Is dat gebruik volgens de gemeente toegestaan? Ja

Zo nee, heeft de gemeente dit strijdige gebruik wel eens bij u aangekaart? Nee

Hoe heeft de gemeente dit strijdige gebruik bij u aangekaart?

Gevels 2 A.

Is er bij het appartement sprake (geweest) van vochtdoorslag of aanhoudend vochtige plekken op de gevels? Nee

Zo ja, waar?

Gevels 2 B.

Zijn er bij het appartement (gerepareerde) scheuren/ beschadigingen in/aan de gevels aanwezig? Nee

Zo ja, waar?

Gevels 2 C.

Zijn de gevels bij het appartement tijdens de bouw geïsoleerd? Ja

Zo nee, zijn de gevels daarna (deels) geïsoleerd? Nee

Zo ja, wanneer heeft de isolatie van de gevels plaatsgevonden en met welk isolatiemateriaal?

Heeft u een certificaat of bewijs van het na-isoleren?

Is er sprake van volledige isolatie? Ja

Zo nee, welke delen van de gevels zijn er niet geïsoleerd?

Gevels 2 D.

Zijn de gevels bij het appartement ooit gereinigd? Nee

Zo ja, volgens welke methode en wanneer?

NVM vragenlijst

Dak(en) 3 A.

Hoe oud zijn de daken van het appartementencomplex ongeveer? Platte daken:	2011
Overige daken:	Van de schuren/carport 2023

Dak(en) 3 B.

Heeft u last van daklekkages (gehad)?	Ja
Zo ja, waar?	Schuurtjes/carport is verholpen zie 3A

Dak(en) 3 C.

Zijn er in het verleden in het appartement gebreken geconstateerd aan de dakconstructie zoals scheve, doorbuigende, krakende, beschadigde en/of aangetaste dakdelen?	Nee
Zo ja, waar?	

Dak(en) 3 D.

Is het dak van het appartementencomplex al eens (gedeeltelijk) vernieuwd c.q. gerepareerd?	Nee
Zo ja, welk (gedeelte van het) dak en waarom?	

Dak(en) 3 E.

Is het dak van het appartementencomplex tijdens de bouw geïsoleerd? Platte daken:	Ja
Overige daken:	Ja
Zo nee, is het dak daarna geïsoleerd? Platte daken:	
Overige daken:	
Zo ja, wanneer heeft de isolatie plaatsgevonden en met welk isolatiemateriaal?	
Heeft u een certificaat of bewijs van het na-isoleren?	
Is er sprake van volledige isolatie? Platte daken:	
Overige daken:	
Zo nee, welke delen zijn er niet geïsoleerd?	

NVM vragenlijst

Dak(en) 3 F.

Zijn de regenwaterafvoeren van het appartement lek of verstopt? Nee

Zo ja, toelichting:

Dak(en) 3 G.

Zijn de dakgoten lek of verstopt? Nee

Zo ja, toelichting:

Kozijnen, ramen en deuren 4 A.

Van welk materiaal zijn de buitenkozijnen gemaakt? (bijvoorbeeld hout, kunststof of aluminium of een andersoortig materiaal) Hout

Kozijnen, ramen en deuren 4 B.

Wanneer zijn de buitenkozijnen, ramen en deuren van het appartement voor het laatst geschilderd? 2021 achterzijde

Is dit gebeurd door een erkend schildersbedrijf? Ja

Zo ja, door wie? Gruppen

Kozijnen, ramen en deuren 4 C.

Functioneren alle scharnieren en sloten in het appartement? Ja

Zo nee, toelichting:

Kozijnen, ramen en deuren 4 D.

Zijn voor alle afsluitbare deuren, ramen etc. sleutels aanwezig? Ja

Zo nee, voor welke deuren, ramen etc. niet?

Kozijnen, ramen en deuren 4 E.

Is er sprake van isolerende beglazing in het appartement? Ja

Zo ja, welk type glas? (bijvoorbeeld HR, HR+, HR++ of HR+++; zie de glassponning waarin doorgaans staat vermeld welke type glas er is geplaatst) HR ++

NVM vragenlijst

Is er sprake van isolerende beglazing in het gehele appartement? Ja

Zo nee, welke ramen zijn niet geïsoleerd?

Kozijnen, ramen en deuren 4 F.

Is er bij de isolerende beglazing sprake van condensvorming tussen het glas? Nee
(Denk aan lekkende ruiten.)

Zo ja, waar?

Vloeren, plafonds en wanden 5 A.

Is er in het appartement sprake (geweest) van vochtdoorslag of optrekkend vocht op vloeren, plafonds en/of wanden? Nee

Zo ja, waar?

Vloeren, plafonds en wanden 5 B.

Is er in het appartement sprake (geweest) van schimmelvorming op de vloeren, plafonds en/of wanden? Nee

Zo ja, waar?

Vloeren, plafonds en wanden 5 C.

Zijn er in het appartement (gerepareerde) of (verborgen) scheuren en/of beschadigingen in/aan vloeren, plafonds en/of wanden aanwezig? Nee

Zo ja, waar?

Vloeren, plafonds en wanden 5 D.

Hebben zich in het verleden in het appartement problemen voorgedaan met de afwerkingen? Nee
(Bijvoorbeeld loszittend tegelwerk, loslatend behang of spuitwerk, holklinkend of loszittend stucwerk, etc)

Zo ja, waar? Werkingsscheuren in de hoeken

Vloeren, plafonds en wanden 5 E.

NVM vragenlijst

Is er in het appartement sprake (geweest) van gebreken aan de vloerconstructie, zoals scheve, doorbuigende, krakende, beschadigde en/of aangetaste vloerdelen?

Nee

Zo ja, waar?

Vloeren, plafonds en wanden 5 F.

Is er in het appartement sprake van vloerisolatie?

Ja

Zo ja, wanneer heeft de isolatie van de vloer plaatsgevonden en met welk isolatiemateriaal?

Heeft u een certificaat of bewijs van het na-isoleren?

Is er sprake van volledige isolatie?

Zo nee, welke delen zijn er niet geïsoleerd?

Kelder, kruipruimte en fundering 6 A.

Is er in het appartement sprake (geweest) van gebreken aan de fundering?

Nee

Zo ja, waar?

Kelder, kruipruimte en fundering 6 B.

Is de kruipruimte van het appartement toegankelijk?

Is de kruipruimte droog?

Zo nee of meestal, toelichting:

Kelder, kruipruimte en fundering 6 C.

Is er sprake van vochtdoorslag door de kelderwand?

Nee

Zo ja of soms, toelichting:

Kelder, kruipruimte en fundering 6 D.

Is de grondwaterstand in de afgelopen jaren waarneembaar gewijzigd of is er sprake van wateroverlast geweest?

Nee

Zo ja, heeft dit tot problemen geleid in de vorm van water in de kruipruimte c.q. kelder?

Nee

Zo nee, tot wat voor andere problemen heeft dit geleid?

NVM vragenlijst

Installaties 7 A.

Wat voor warmte-installatie(s) is/zijn er aanwezig in het appartement?
(bijvoorbeeld cv-installatie, WTW-systeem, WKO-systeem, blokverwarming, (hybride) warmtepomp, airconditioning, zonneboiler, elektrische boiler, pelletkachel dan wel een andere installatie)

CV ketel

Is/zijn de installatie(s) eigendom?

Ja

Zo nee, toelichting:
(bijvoorbeeld de installatie(s) is/ zijn gehuurd of geleased. Tevens huur-/leaseprijs vermelden)

Merk van de installatie(s):

Intergas

Type(nummer) van de installatie(s):

Installatiedatum van de installatie(s):

2011

Op welke datum is/zijn deze installatie(s) voor het laatst onderhouden?

Maart 2024

Is het onderhoud uitgevoerd door een erkend bedrijf?

Ja

Zo ja, door wie?

Breman

Installaties 7 B.

Zijn er de afgelopen tijd zaken opgevallen ten aanzien van de installatie(s)?
(bijvoorbeeld de cv-installatie moet meer dan 1 keer per jaar bijgevuld worden of de installatie functioneert niet goed)

Ja

Zo ja, wat is u opgevallen?

Installaties 7 C.

Zijn er radiatoren die niet warm worden?

Ja

Zo ja, welke?

Installaties 7 D.

Zijn er radiatoren of (water)leidingen die lekken?

Nee

Zo ja, waar en welke?

Installaties 7 E.

NVM vragenlijst

Zijn er radiatoren of (water)leidingen die ooit zijn bevroren? Nee

Zo ja, waar?

Installaties 7 F.

Heeft u vloerverwarming in het appartement? Nee

Zo ja, betreft dit elektrische vloerverwarming, vloerverwarming met warm water of anders?

Elektrisch:

warm water:

overig, namelijk

Waar bevindt zich de elektrische vloerverwarming?

Waar bevindt zich de vloerverwarming met warm water?

Waar bevindt zich de overige vloerverwarming?

Installaties 7 G.

Zijn er vertrekken die niet (goed) warm worden? Nee

Zo ja, welke?

Installaties 7 H.

Heeft het appartementencomplex zonnepanelen? Nee

In welk jaar zijn de zonnepanelen geplaatst? Jaar:

Waarvoor wordt de energie die wordt opgewekt gebruikt?

(Bijvoorbeeld voor de privé-gedeeltes van de bewoners of voor de gemeenschappelijke ruimten)

Installaties 7 I.

In welk jaar zijn voor het laatst de aanwezige schoorsteenkanalen/rookgasafvoeren geveegd/gereinigd?

Installaties 7 J.

Wanneer heeft u de aanwezige schoorsteenkanalen voor het laatst gebruikt?

Is de trek van aanwezige schoorsteenkanalen goed?

NVM vragenlijst

Installaties 7 K.

Zijn er onderdelen van de elektrische installatie vernieuwd? (onder de elektrische installatie wordt verstaan alle elektra leidingen/ schakelaars stopcontacten, meterkast e.d.)

Nee

Zo ja, wanneer en welke onderdelen?

Zijn er gebreken aan de (technische) installaties?

Nee

Zo ja, welke?

Installaties 7 L.

Is er een laadpaal aanwezig voor een elektrische auto?

Nee

Zo ja, waar bevindt deze zich?

Blijft deze achter?

Installaties 7 M.

Is er mechanische ventilatie of een soortgelijk systeem aanwezig?

Ja

Zo ja, functioneert dit systeem naar behoren?

Ja

Zo nee, toelichting:

Wanneer is dit systeem voor het laatst onderhouden?

Hoe oud is dit systeem ongeveer?

Installaties 7 N.

Is er een domoticsysteem of een soortgelijk systeem aanwezig? (Een domoticsysteem bedient de verwarming, verlichting, verwarming, audio, ventilatie e.d. automatisch)

Nee

Zo ja, functioneert dit systeem naar behoren?

Zo nee, toelichting:

Hoe oud is dit systeem ongeveer?

Installaties 7 O.

Zijn er rookmelders op ieder verdieping aanwezig?

Ja

Zo ja, hoe oud zijn de rookmelders ongeveer?

Ongeveer 2 jaar oud

NVM vragenlijst

Sanitair en riolering 8 A.

Zijn er in het appartement beschadigingen aan wastafels, douche, bad, toiletten, gootstenen en kranen? Nee

Zo ja, welke?

Sanitair en riolering 8 B.

Hoe oud is de badkamer ongeveer? 2011

Sanitair en riolering 8 C.

Lopen de afvoeren van wastafels, douche, bad, toiletten, gootstenen en kranen in het appartement goed door? Ja

Zo nee, welke niet?

Sanitair en riolering 8 D.

Is het appartement aangesloten op het gemeentelijke riool? Ja

Sanitair en riolering 8 E.

Zijn er in het appartement gebreken (geweest) aan de riolering, zoals breuken, stankoverlast, lekkages, etc.? Nee

Zo ja, welke?

Sanitair en riolering 8 F.

Is er een andere voorziening, zoals een septictank, beerput of dergelijk aanwezig? Nee

Zo ja, wat is er aanwezig en hoe dient dit te worden onderhouden?

Sanitair en riolering 8 G.

Van welk jaar dateert de keukenopstelling ongeveer?

Sanitair en riolering 8 H.

Van welk jaar dateert de inbouwapparatuur ongeveer? 2012

NVM vragenlijst

Functioneert alle inbouwapparatuur?	Ja
Zo nee, welk inbouwapparaat functioneert niet?	Oven meerdere jaren niet meer in gebruik

Sanitair en riolering 8 I.

Heeft u een kokend water kraan? (bijvoorbeeld een Quooker kraan of een soortgelijke kraan)	Nee
--	-----

Zo ja, functioneert deze kraan naar behoren en hoe oud is deze kraan ongeveer?

Diversen 9 A.

Wat is het bouwjaar van het appartement?	2012
--	------

Diversen 9 B.

Zijn er asbesthoudende materialen in het appartement aanwezig? (bijvoorbeeld asbest zeil, een asbestplaat die onder en/of achter de CV ketel is geplaatst, asbesthoudend isolatiemateriaal om de verwarmingsbuis, asbesthoudend koord bij oude cv-ketels/gaskachels, asbestgolfplaten e.d.)	Nee
---	-----

Zo ja, welke en waar?

Diversen 9 C.

Blijft er in het appartement zeil achter, al dan niet vastgelijmd, dat is aangeschaft tussen 1955 en 1982?	Nee
--	-----

Diversen 9 D.

Is er sprake van loden leidingen in het appartement?	Nee
--	-----

Zo ja, waar?

Diversen 9 E.

Is er een Japanse duizendknoop aanwezig in de (gemeenschappelijke)tuin? (Een Japanse duizendknoop is een exotische plant, welke moeilijk te verwijderen is. De sterke wortelstokken en stengels van de Japanse duizendknoop zijn in staat om schade te veroorzaken aan gebouwen, leidingen en wegen)	Nee
--	-----

NVM vragenlijst

Diversen 9 F.

Heeft u elders lekkages gehad? (dus los van het dak/
sanitair/ riolering) Nee

Diversen 9 G.

Is de grond van het appartementencomplex
verontreinigd? Nee

Zo ja, is er een onderzoeksrapport?

Zo ja, heeft de gemeente/provincie een onderzoeks-
of saneringsbevel opgelegd?

Diversen 9 H.

Is er een olietank aanwezig of aanwezig geweest? Nee

Zo ja, is deze gesaneerd/verwijderd?

Als deze is gesaneerd, waar is de olietank op het
perceel gesitueerd?

Is er een Kiwa-certificaat aanwezig?

Diversen 9 I.

Is er sprake van overlast door ongedierte in of
(rond)om het appartement? Nee
(Denk aan muizen, ratten, kakkerlakken, etc.)

Zo ja, waar?

Diversen 9 J.

Is het appartement aangetast door houtworm, boktor,
ander ongedierte of zwam? Nee

Zo ja, waar?

Zo ja, is deze aantasting al eens behandeld?

Zo ja, wanneer?

Zo ja, door welk bedrijf?

Diversen 9 K.

NVM vragenlijst

Is er in het appartement sprake van chlorideschade (betonrot)?

(betonrot komt vooral voor in kruipruimtes van panden gebouwd tussen 1965 en 1981 die voorzien zijn van betonnen vloerelementen van het merk Kwaaitaal of Manta. Ook andere beton- elementen - bijvoorbeeld balkons - kunnen aangetast zijn.)

Nee

Zo ja, waar?

Diversen 9 L.

Hebben er in het appartement verbouwingen en/of bijbouwingen plaatsgevonden?

Nee

Zo ja, welke ver-/bijbouwingen?

Zo ja, in welk jaartal?

Zo ja, door welk bedrijf zijn deze uitgevoerd?

Diversen 9 M.

Zijn er in het appartement verbouwingen of uitbreidingen uitgevoerd zonder daartoe benodigde omgevingsvergunning (voorheen bouwvergunning)?

Nee

Zo ja, welke?

Diversen 9 N.

Zijn er verbouwingen of uitbreidingen uitgevoerd zonder daartoe benodigde toestemming van de VvE?

Nee

Zo ja, welke?

Diversen 9 O.

Is er sprake van glasvezel internet?

Ja

Diversen 9 P.

Bent u in het bezit van een definitief energieprestatiecertificaat/energielabel?

Nee

Zo ja, welke label?

Vaste lasten 10 A.

NVM vragenlijst

Hoeveel betaalde u voor de laatste aanslag onroerendezaakbelasting?

Belastingjaar?

Vaste lasten 10 B.

Wat is de WOZ-waarde? 277000,00

Peiljaar? 2023

Vaste lasten 10 C.

Hoeveel betaalde u voor de laatste aanslag waterschapslasten?

Belastingjaar?

Vaste lasten 10 D.

Hoeveel betaalde u voor de laatste aanslag gemeentelijke belastingen? (zoals rioolheffing en afvalstoffenheffing e.d.)

Belastingjaar?

Vaste lasten 10 E.

Welke voorschotbedragen betaalt u maandelijks aan de nutsbedrijven? Gas:

Elektra:

Water:

Stadsverwarming:

Anders: Gas en elektra samen

Te weten: 133,00

Wat is uw jaarverbruik voor gas/ elektriciteit en water? Gas (m³):

Elektriciteit hoog (kWh):

Elektriciteit laag (kWh):

Elektriciteit totaal (kWh):

Water (m³):

Stadsverwarming (GJ):

Anders:

NVM vragenlijst

Met hoeveel bewoners bewoonde u de woning?
Aantal:

Vaste lasten 10 F.

Zijn er lease- en/of huurkoopcontracten? Nee
(Bijvoorbeeld keuken, kozijnen, cv-ketel, etc.)

Zo ja, welke?

Zijn deze contracten overdraagbaar op de koper?
Let op! Veel lease- en huurkoopcontracten zijn niet langer overdraagbaar op een koper. Neem hiervoor contact op met de betreffende leverancier.

Hoe lang lopen de contracten nog en wat is de eventuele afkoopsom? Afkoopsom:

Duur:

Vaste lasten 10 G.

Als er sprake is van erfpacht of opstalrecht hoe hoog is dan de canon per jaar?

Heeft u alle canons betaald?

Is de canon afgekocht?

Zo ja, tot wanneer?

Vaste lasten 10 H.

Heeft u alle gemeentelijke belastingen die u verschuldigd bent al betaald? Ja

Zijn er variabele bedragen voor gemeenschappelijke poorten, inritten of terreinen? Nee

Zo ja, hoe hoog?

Zo ja, waarvoor?

Vaste lasten 10 I.

Heeft u, om in de straat te parkeren, een parkeervergunning nodig? Nee

Hoeveel parkeervergunningen kunnen er maximaal worden aangevraagd?

Wat zijn de kosten voor deze parkeervergunning per jaar?

NVM vragenlijst

Garanties 11 A.

Zijn er lopende onderhoudscontracten en/of garantieregelingen overdraagbaar aan de koper? (Zoals dakbedekking, cv-installatie, dubbele beglazing, etc.)

Nee

Zo ja, welke?

De VvE en onderlinge verhoudingen 12 A.

Is de VvE ingeschreven in het Handelsregister (Kamer van koophandel)?

Ja

Inschrijvingsnummer Kamer van Koophandel:

De VvE en onderlinge verhoudingen 12 B.

Uit hoeveel appartementsrechten bestaat de VvE?

bestaat uit 8 appartementen

De VvE en onderlinge verhoudingen 12 C.

Is er een eigenaar met 50% of meer dan 50% van het aantal stemmen?

Nee

De VvE en onderlinge verhoudingen 12 D.

Breukdeel van het aandeel in het appartementencomplex: Woning:

6.097/51.856

Berging:

Behoort bij woning

Parkeerplaats:

Behoort bij woning

De VvE en onderlinge verhoudingen 12 E.

Aantal stemmen voor dit appartement:

1

De bestuurder(s) ('het bestuur') 13 A.

Is er een professionele bestuurder?

Ja

De bestuurder(s) ('het bestuur') 13 B.

Zo nee, is de bestuurder lid van de VvE?

Nee

NVM vragenlijst

De vergadering van eigenaars 14 A.

Wordt er ten minste eenmaal per jaar vergaderd? Ja

De vergadering van eigenaars 14 B.

Zijn er notulen en/of schriftelijke besluiten en actielijsten van de laatste twee vergaderingen beschikbaar? Ja

De vergadering van eigenaars 14 C.

Lopen er procedures tot vernietiging van besluiten? Nee

Zo ja, om welke besluiten gaat het?

Verzekeringen 15 A.

Is er een collectieve opstalverzekering? Ja

Verzekeringen 15 B.

Is daar een 'appartementenclausule' in opgenomen? Ja

Verzekeringen 15 C.

Is er een collectieve wettelijke aansprakelijkheidsverzekering? Ja

Het reservefonds, meerjarenonderhoudsplan (MJOP) en bijdrage VvE 16 A.

Is er een reservefonds? Ja

Hoe hoog is het reservefonds en wat is de peildatum?
Bedrag: 37124,13

Datum: 31-12-2022

Het reservefonds, meerjarenonderhoudsplan (MJOP) en bijdrage VvE 16 B.

Is er een meerjarenonderhoudsplan aanwezig? Ja

Hoe oud is het meerjarenonderhoudsplan en welke periode bestrijkt het plan? Jaar: 2019

Periode: 2019-2029

NVM vragenlijst

Het reservefonds, meerjarenonderhoudsplan (MJOP) en bijdrage VvE 16 C.

Zo nee, hoe wordt vastgesteld wat moet worden gereserveerd voor groot onderhoud?

Het reservefonds, meerjarenonderhoudsplan (MJOP) en bijdrage VvE 16 D.

Te betalen maandelijkse bijdrage is in totaal: 184,97
Waarvan:

Exploitatiekosten (servicekosten)

Reservering voor onderhoud

Stookkosten (voorschot)

Het reservefonds, meerjarenonderhoudsplan (MJOP) en bijdrage VvE 16 E.

Zijn er eenmalige en/of incidentele bijdragen verschuldigd? Nee

Zo ja, waarvoor, wat is het bedrag en wanneer moeten deze worden betaald?

Bedrag:

Te voldoen per:

Het reservefonds, meerjarenonderhoudsplan (MJOP) en bijdrage VvE 16 F.

Zijn alle aan de VvE verschuldigde bedragen betaald? Ja

Zo nee, welke niet?

Nadere informatie 17 A.

Overige zaken (Overige zaken die de koper naar uw mening moet weten)

Locatie op de kaart

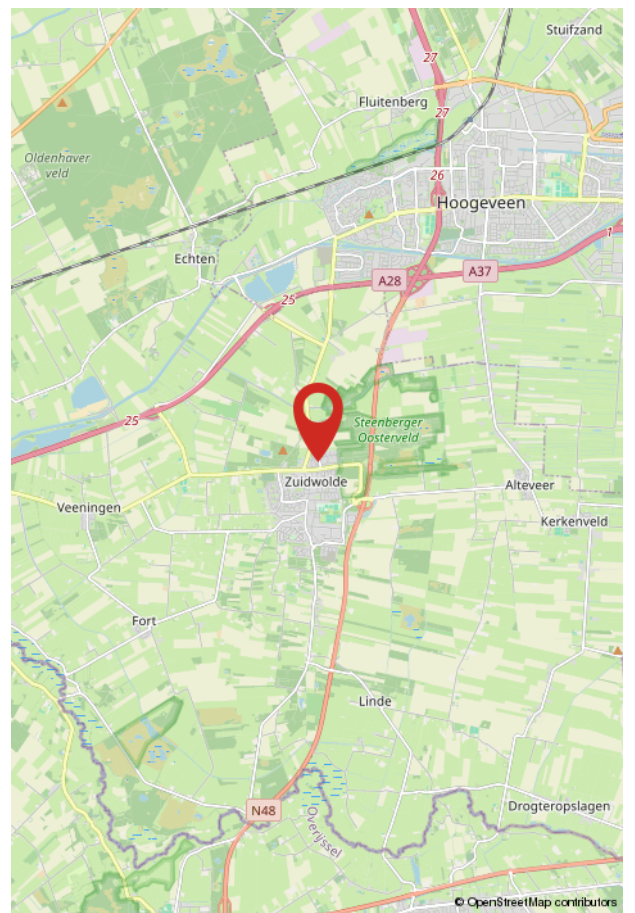
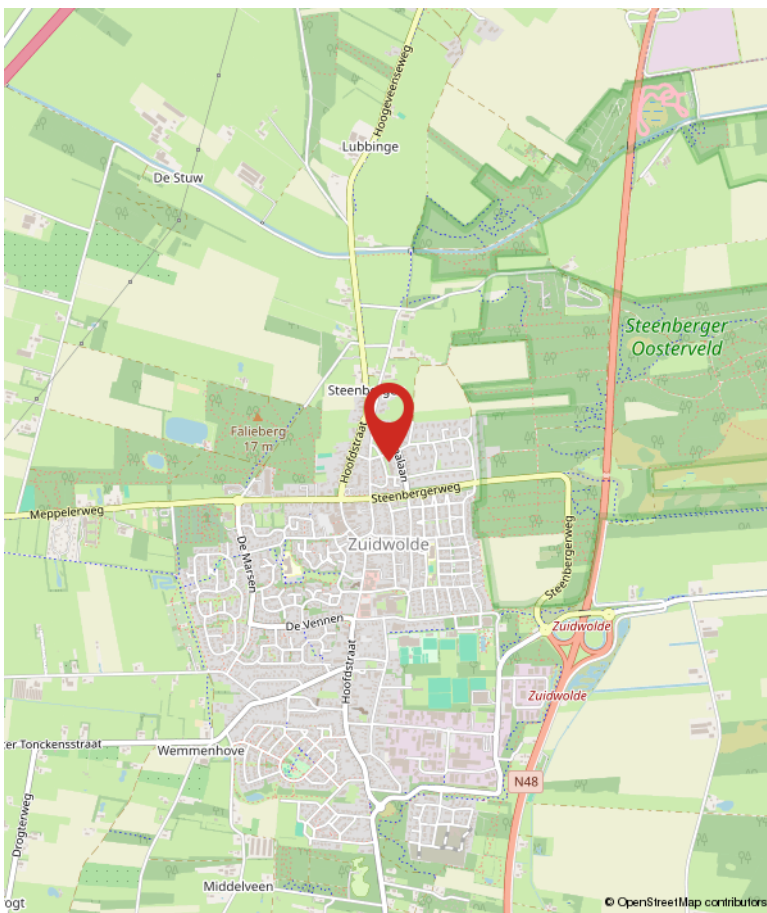
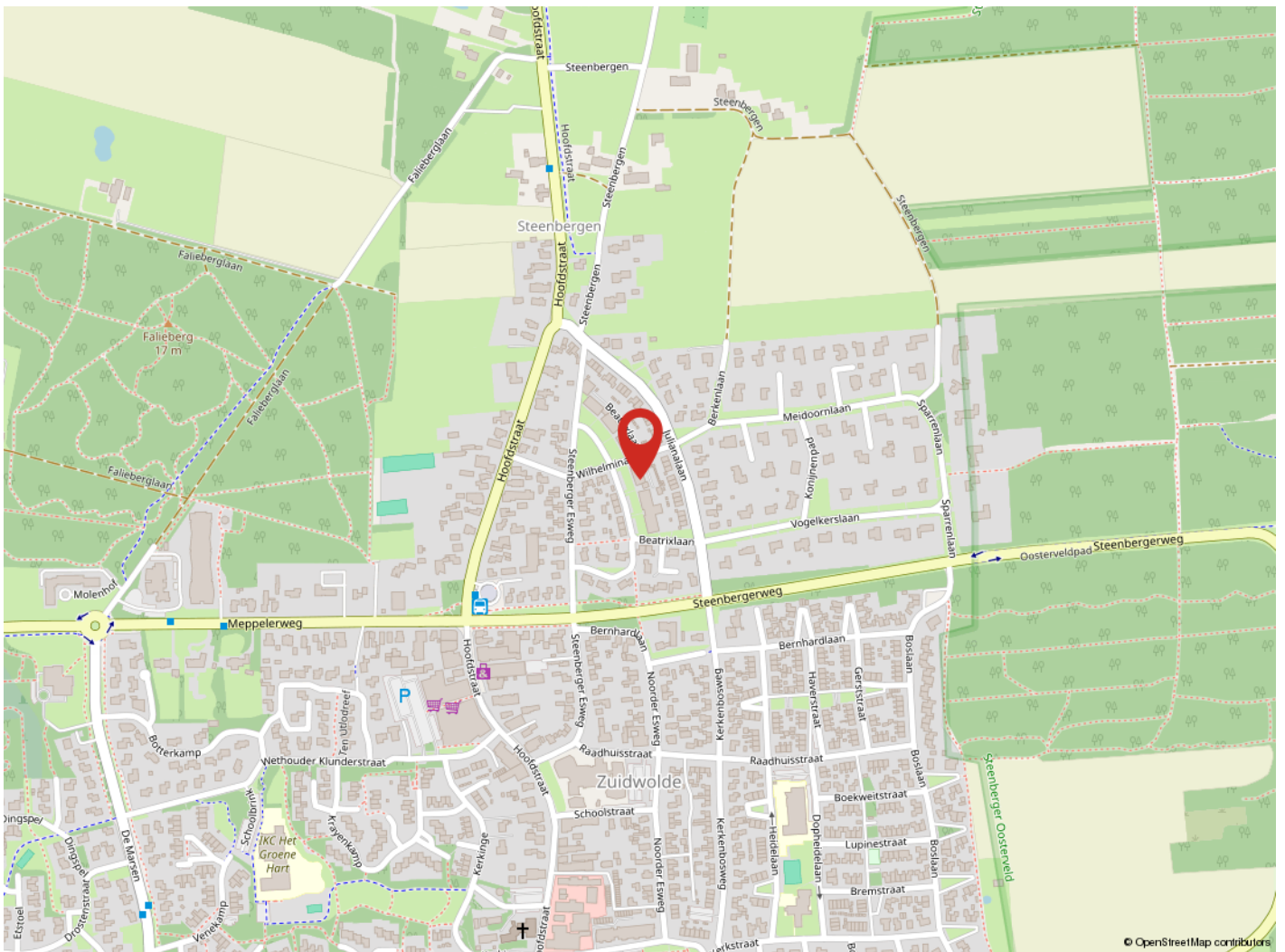

Over ons



Onze aandacht maakt wonen mooier en verhuizen leuker!

Makelaar zijn in Hoogeveen, Zuidwolde en omliggende wijde omgeving is voor ons een feestje. Al meer dan 40 jaar!

Verhuizen is heel bijzonder en mensen helpen bij deze belangrijke stap in hun leven, daar doen we alles voor.

Een woning vinden die helemaal bij jou past is namelijk best lastig. En voordat je verhuisd bent, is er nog heel wat te regelen. En laten wij dáár nou juist veel energie van krijgen. Niet zo gek, want makelaar zijn zit in onze genen: van vader op dochter, en van hen naar de rest van ons team.

Altijd de volle aandacht voor jouw woonplezier

Als registermakelaar en lid van de NVM zijn we natuurlijk deskundig en actueel geschoold. We bieden service (wie niet?), maar er is iets belangrijkers: we helpen jou een huis te vinden dat écht bij je past of jouw huis met een goed gevoel te verkopen. Het gaat ons om jouw woonplezier en dat merk je aan alles. Wil je meer over ons weten? Kijk dan eens op www.hentenaarmakelaardij.nl. Ook zijn wij te volgen op social media:

Wij zijn te volgen op:



Algemene informatie aankoop woning

Een woning kopen en verhuizen is een intensief traject. Als koper heb je een onderzoeksplicht. Bij de aankoop van een woning kun je je daarom laten begeleiden door een aankopend makelaar. Of je kunt er voor kiezen een bouwtechnische keuring uit te laten voeren.

Ook is het belangrijk dat je voor de aankoop van een woning de lijst met zaken die in deze informatiebrochure is gevoegd kritisch bekijkt. Zo kunnen er geen onduidelijkheden ontstaan.

Overeenstemming koop

En dan is het zover! De verkoper heeft je bieding mondeling geaccepteerd! Dat is wel reden voor een feestje!

Vergeet niet dat een mondelinge overeenstemming niet rechtsgeldig is. Met andere woorden: er is geen koop. Pas wanneer zowel koper als verkoper de koopovereenkomst hebben ondertekend, is de koop definitief.

Het goed afronden van de aankoop is natuurlijk superbelangrijk. Je wilt de toekomst in kunnen gaan zonder financiële zorgen of gebreken.

Bankgarantie of waarborgsom

Meestal wordt er bij verkoop van een woning door de verkoper een bankgarantie of waarborgsom verlangd. Dit is meestal 10% van de overeengekomen koopsom. Jouw bank of hypotheekadviseur zal dit meestal voor je regelen.

Overige informatie

Een woonvergunning is binnen onze regio niet van toepassing. Je mag je vrij vestigen!

Wil je meer weten over het bestemmingsplan van de woning? Via www.ruimtelijkeplannen.nl kunt je uitgebreid het bestemmingsplan (incl. de voorschriften e.d.) van de woning bekijken.

Wil je weten wat wij voor jou kunnen betekenen als aankopend makelaar, neem dan contact met ons op.

Kijk voor meer informatie op www.hentenaarmakelaardij.nl

Algemene informatie koopovereenkomst

Wanneer je bieding is geaccepteerd zal er een koopovereenkomst opgemaakt gaan worden. Hierin worden alle afspraken tussen jou en de verkoper vastgelegd. Buiten die afspraken kan het zijn dat er extra clausules worden toegevoegd. Hieronder volgen een aantal voorbeelden van clausules die opgenomen kunnen worden:

Toelichtingsclausule NEN2580

De meetinstructie is gebaseerd op de NEN 2580. De meetinstructie is bedoeld om een meer eenduidige manier van meten toe te passen voor het geven van een indicatie van de gebruiksoppervlakte. De meetinstructie sluit verschillen in meetuitkomsten niet volledig uit, door bijvoorbeeld interpretatieverschillen, afrondingen of beperkingen bij het uitvoeren van de meting.

Ouderdomsclausule

Het is koper bekend dat de onderhavige opstal omstreeks xxxx is gebouwd. Koper verklaart hierbij voldoende bekend te zijn met de dienovereenkomstige staat van het pand. De gerealiseerde koopsom is het resultaat van de onderhandelingen tussen partijen waarbij met bovenstaande rekening is gehouden. Koper aanvaardt nadrukkelijk alle in verband daarmee zijnde voorzieningen of de te verwachten tekortkomingen van het object. Bij akte van levering zal koper zich niet herroepen op een mindere onderhoudstoestand.

Notariskosten

In aanvulling op artikel 2.1 van de koopovereenkomst waarbij de notaris de kosten in rekening brengt in verband met de aflossing van overbruggingsleningen en/of aflossing en doorhaling van hypotheekleningen en/of beslagen die op de onroerende zaak rusten, zijn voor rekening van verkoper. Wordt hier derhalve per doorhaling een maximum van € 250,00 euro in rekening gebracht dan zijn de meerdere kosten voor rekening van de koper.

Niet bewoningsclausule

Koper is ermee bekend dat verkoper het verkochte nooit zelf feitelijk heeft gebruikt en dat verkoper derhalve koper niet kan informeren over eigenschappen respectievelijk gebreken aan het verkochte waarvan verkoper op de hoogte zou kunnen zijn geweest als hij het verkochte zelf feitelijk had gebruikt. In verband hiermee zijn partijen, in afwijking van artikel 6.3. van deze koopakte en artikel 7:17 lid 1 en 2 BW, overeengekomen dat dergelijke eigenschappen respectievelijk gebreken voor rekening en risico van koper komen en dat hier bij de vaststelling van de koopsom rekening mee is gehouden. Koper vrijwaart verkoper voor alle eventuele aanspraken van derden.

Informatie in deze brochure

De brochure van deze woning is door ons kantoor met zorg samengesteld aan de hand van de door de verkoper aan ons ter hand gestelde gegevens. Wij kunnen daarom geen garanties verstrekken, noch kunnen wij op enigerlei wijze eventuele aansprakelijkheid voor deze gegevens aanvaarden.



Word jij blij van deze woning?

Neem dan contact met ons op!

Hentenaar Makelaardij

Kantoor Zuidwolde
Hoofdstraat 93 B
7921 AE Zuidwolde

0528-371496
zuidwolde@hentenaarmakelaardij.nl
www.hentenaarmakelaardij.nl

