

Onze aandacht maakt
wonen mooier en
verhuizen leuker!



Roggekamp 8

Hoogeveen

€ 375.000,- k.k.

Hentenaar Makelaardij

Kantoor Hoogeveen

hoogeveen@hentenaarmakelaardij.nl

0528-277001

Kenmerken

Soort	eengezinswoning
Type woning	2-onder-1-kapwoning
Kamers	5
Slaapkamers	3
Woonoppervlakte	113 m ²
Overige inpandige ruimte	23 m ²
Gebouwgebonden buitenruimte	4 m ²
Externe bergruimte	12 m ²
Perceeloppervlakte	225 m ²
Inhoud	441 m ³
Tuinoppervlakte	47 m ²
Tuin positie	zuidwest
Hoofdtuin	achtertuin
Bouwjaar	1988
Garage	aangebouwd steen
Ligging	aan rustige weg, in woonwijk
Energie label	B
Verwarming	c.v.-ketel
CV ketel	Remeha Avanta 2007
Isolatie	dakisolatie, muurisolatie, vloerisolatie, dubbel glas
Berging/Schuur	vrijstaand hout
Parkeren	op eigen terrein



Omschrijving

In een aantrekkelijke, kindvriendelijke woonomgeving met veel groen, aan een rustige woonstraat, staat deze goed onderhouden half-vrijstaande woning met aangebouwde garage. De woning is gelegen op een perceel van ca. 225 m² en beschikt over een zonnige achtertuin met tuinschuurtje. Parken, winkelcentrum en overige dagelijkse voorzieningen bevinden zich op korte afstand, wat dit een fijne en praktische woonplek maakt voor jong en oud.

Begane grond:

Entree met hal en toilet. De sfeervolle L-vormige, straatgerichte woonkamer biedt een prettige lichtinval en staat in halfopen verbinding met de keuken. De keuken is voorzien van een afzuigkap, gaskookplaat, oven en vaatwasser. Vanuit de keuken is de bijkeuken/berging bereikbaar, uitgerust met witgoedaansluitingen en extra kastruimte. Vanuit hier is binnendoor toegang tot de garage met betonvloer, water en elektra.

Eerste verdieping:

Overloop met toegang tot drie slaapkamers waarvan een is v.v. vaste kasten en eentje voorzien van een wastafel, de badkamer is voorzien van een wastafel, inloofdouche en een tweede toilet.

Tweede verdieping:

Via een vaste trap bereikbare ruime zolderverdieping met cv-opstelling en veel bergruimte. Deze ruimte is uitstekend geschikt om een extra slaapkamer te realiseren.

Tuin & ligging

De woning is gelegen aan een rustig hofje met veel openbaar groen, wat zorgt voor een veilige en prettige leefomgeving. De zonnige achtertuin is netjes en beschikt over een achterom en een tuinschuurtje, en biedt volop ruimte om heerlijk buiten te zitten. Ideaal voor gezinnen en tuinliefhebbers.

Voorzieningen & bereikbaarheid

Op korte afstand bevinden zich diverse voorzieningen zoals winkels, scholen, speelgelegenheden en een park. Ook uitvalswegen en openbaar vervoer zijn goed bereikbaar, waardoor de woning een uitstekende combinatie biedt van rust én bereikbaarheid.

Bijzonderheden

- Mooie ligging aan rustige woonstraat
- Ideale gezinswoning
- CV-ketel (2007)
- Buitenschilderwerk uitgevoerd in 2023
- Overkapping aanwezig
- 8 zonnepanelen
- Zonnige tuin met achterom
- Netjes onderhouden woning
- Schoorsteen is in 2024 voorzien van nieuw lood, gereinigd, opnieuw gevoegd en geïmpregneerd.

Roggekamp 8 in Hoogeveen is een comfortabele en complete woning op een fijne locatie. Een ideale plek voor wie rustig wil wonen, met alle voorzieningen binnen handbereik. Maak snel een afspraak voor een bezichtiging en laat u verrassen door de ruimte, ligging en mogelijkheden die deze woning te bieden heeft!

Afbeeldingen

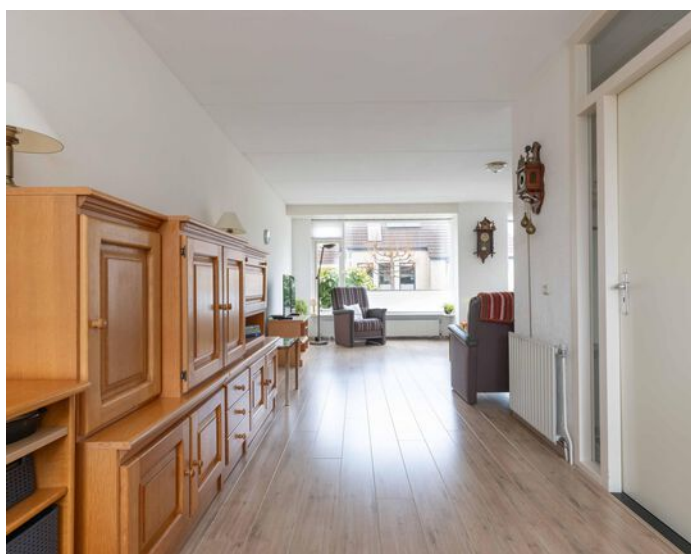
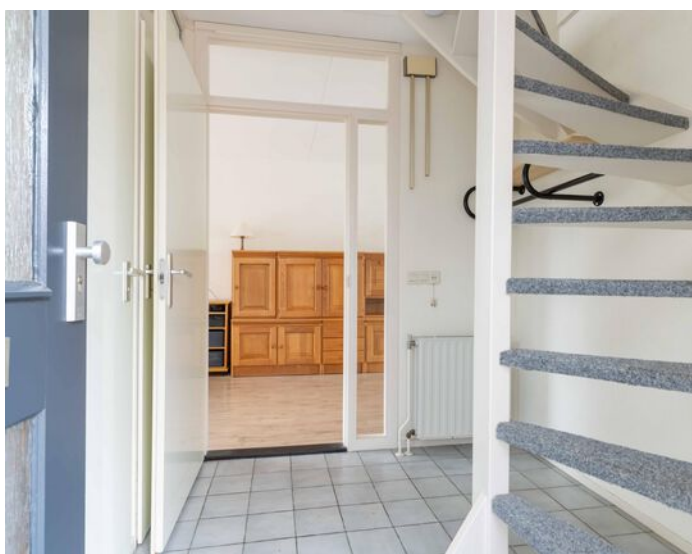

Afbeeldingen



Afbeeldingen



Afbeeldingen

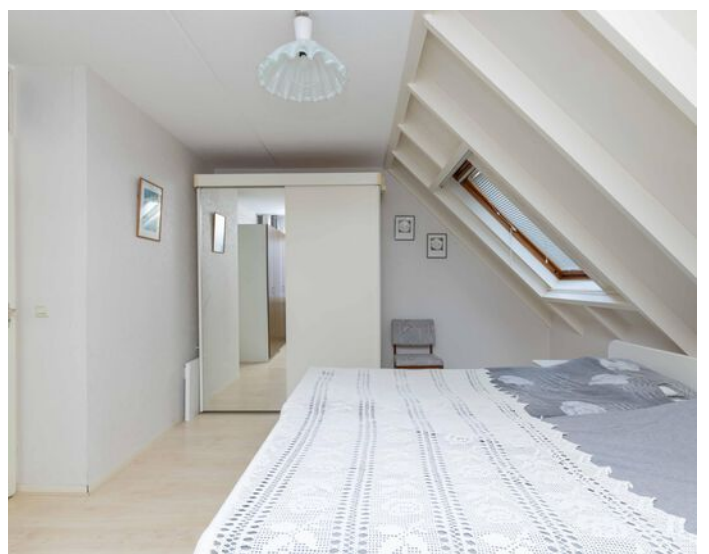
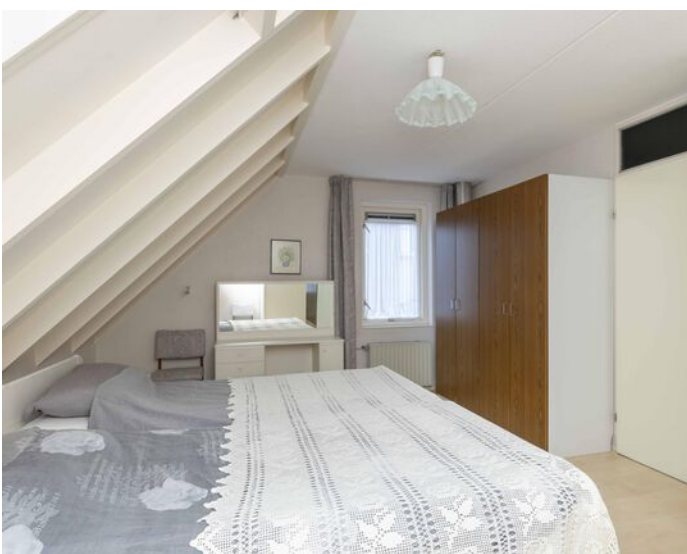

Afbeeldingen

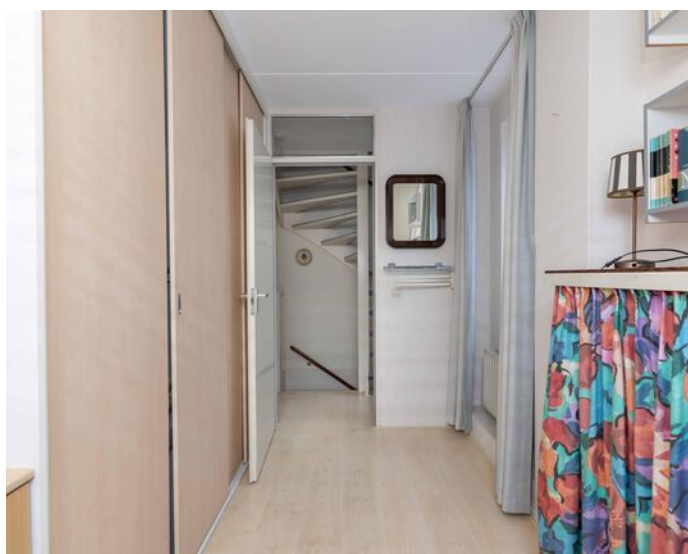

Afbeeldingen

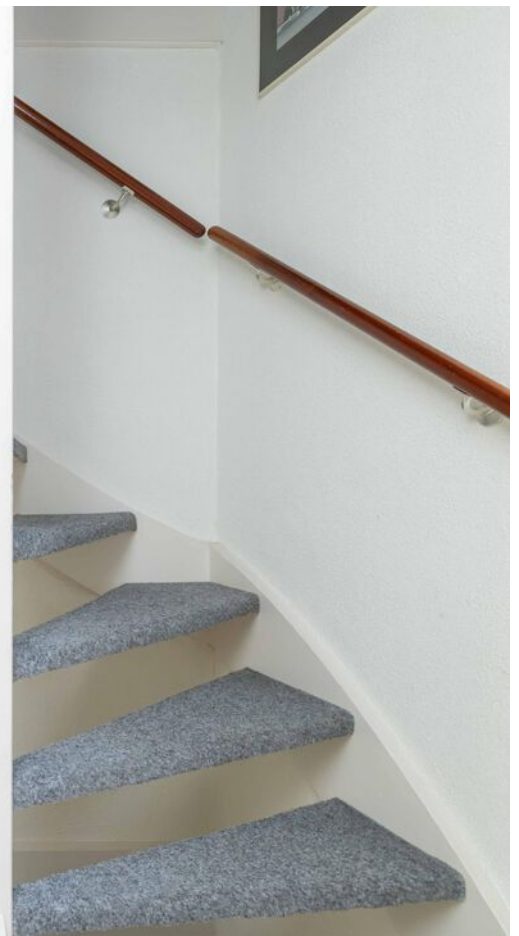

Afbeeldingen



Afbeeldingen



Afbeeldingen



Plattegrond

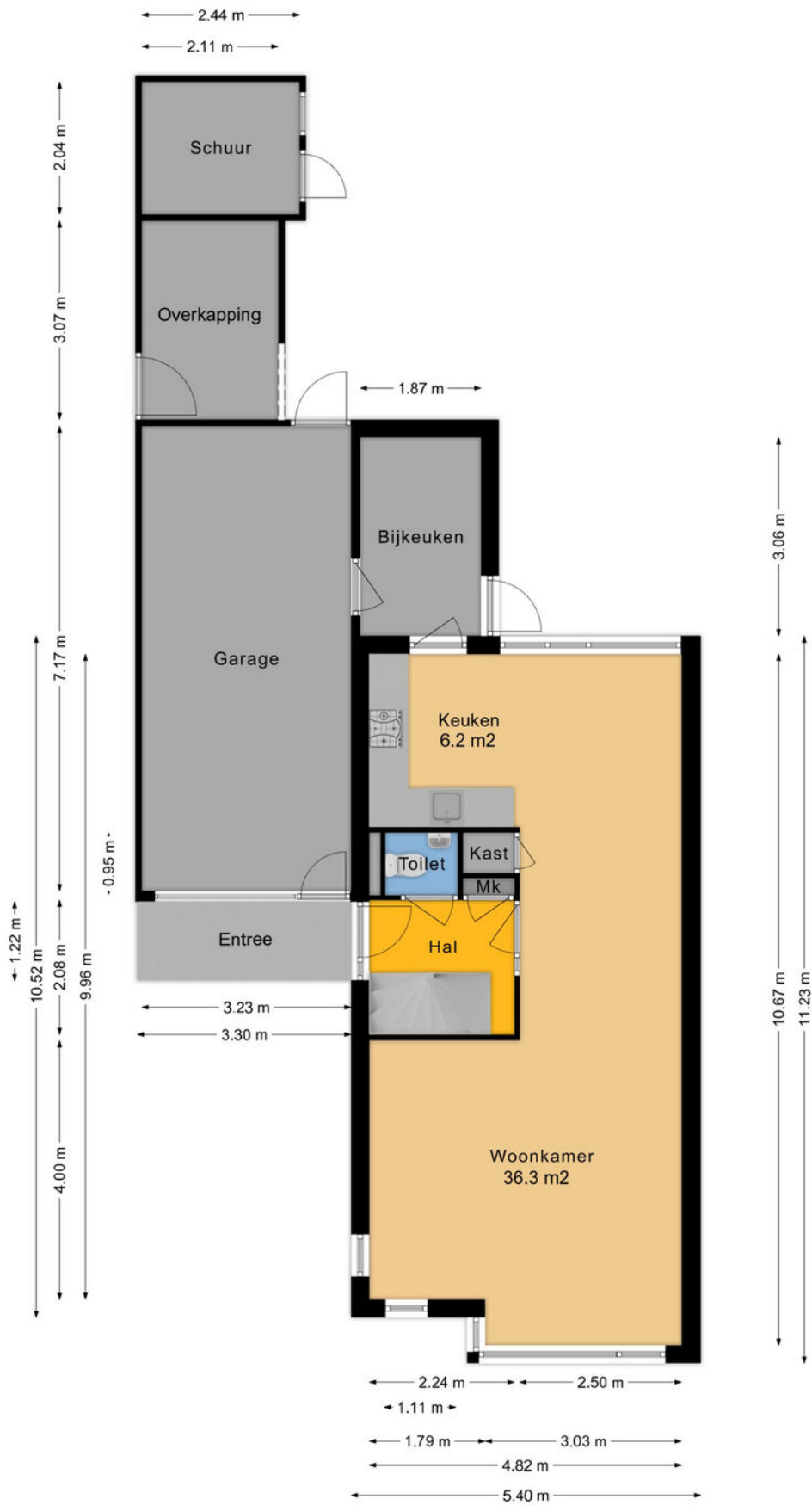

Plattegrond

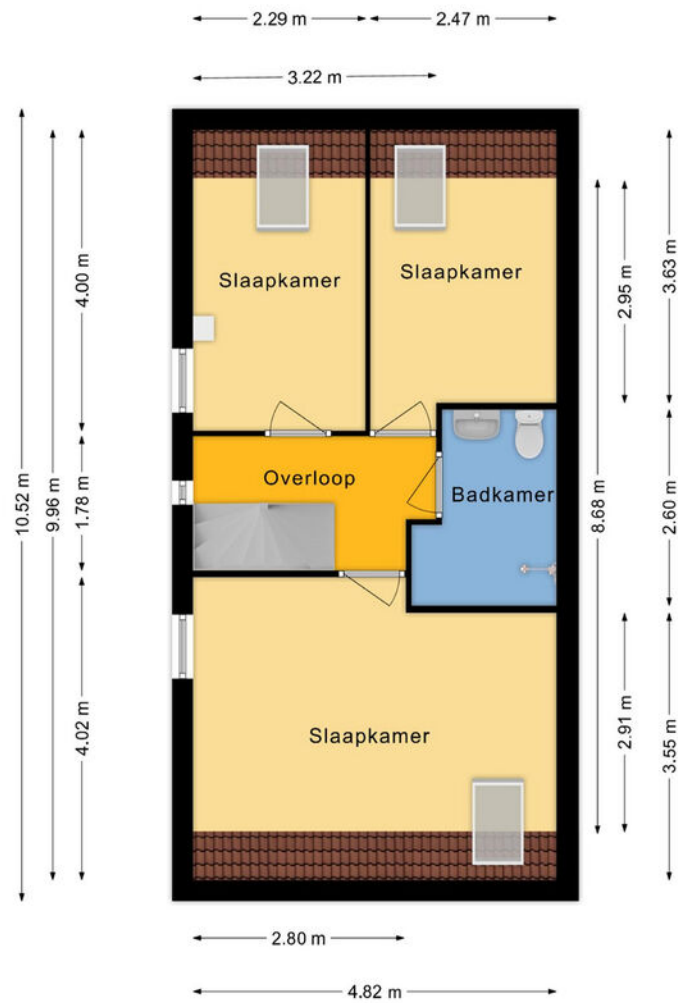

Plattegrond

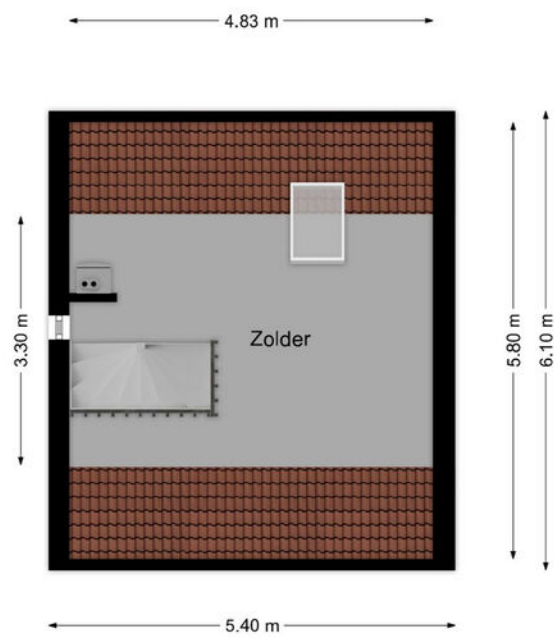

Meetrapport

NEN 2580 MEETCERTIFICAAT



- Bouwkundige ondersteuning
- Bouw- en kopersbegeleiding
- Bouwtechnische teuringen
- Calculaties en 3d tekenwerk

Meetcertificaat gebruikoppervlakten en inhoud meetrapport conform NEN 2580:2007 / c1:2008

Datum Meetopname: 16-02-2026
Datum Meetcertificaat: 16-02-2026
Meetrapport nummer: 2026-022
Meetcertificaat Type A: Op locatie gecontroleerd en ingemeten

Meetbedrijf: Reins Bouwadvies
Opnemer: H. Reins
Opsteller: H. Reins
Status: Definitief

Object type: Woning
Adres: Roggekamp 8
Postcode en plaats: 7908 MN Hoogeveen



Verklaring Meetcertificaat A:
Maatvoering en ruimtegebruik op locatie gecontroleerd en ingemeten

Opdrachtgever: Hentenaar Makelaardij
Adres: Alteveerstraat 2
Postcode en plaats: 7907 AA Hoogeveen

Reins Bouwadvies stelt meetrapporten op conform de door de NEN uitgegeven NTA 2581:2011 "opstellen van meetrapporten volgens NEN 2580:2007 incl. correctieblad C1:2008

Object gesplitst per bouwlaag	GBO Gebruiksoppervlakte (excl. Vides etc. > 4 m2)	Gebruiksoppervlakten Conform NEN 2580:2007			Inhoud (bruto) m3	Externe bergruimte m2
		Woonruimte	Overige inpandige ruimte	Gebouwgebonden buitenruimte		
Begane grond	82.0	54.8	23.2	4.0	240	11.5
Woon-/werkruimte		54.8				
1° Verdieping	41.8	41.8	0	0	138	0
Woon-/werkruimte		41.8				
2° Verdieping	15.9	15.9	0	0	63	0
Woon-/werkruimte		15.9				
Totalen	139.7	112.5	23.2	4.0	441	11.5

Publicatie, geheel of gedeeltelijk van dit certificaat is slechts toegestaan indien en voor zover nadrukkelijk in dit certificaat vermeld, ofwel na schriftelijke toestemming van Reins Bouwadvies. Aan dit rapport kunnen, incl. de bijbehorende plattegronden, geen rechten worden ontleend

Kadastrale kaart

Kadastrale kaart

Uw referentie: Hentenaar

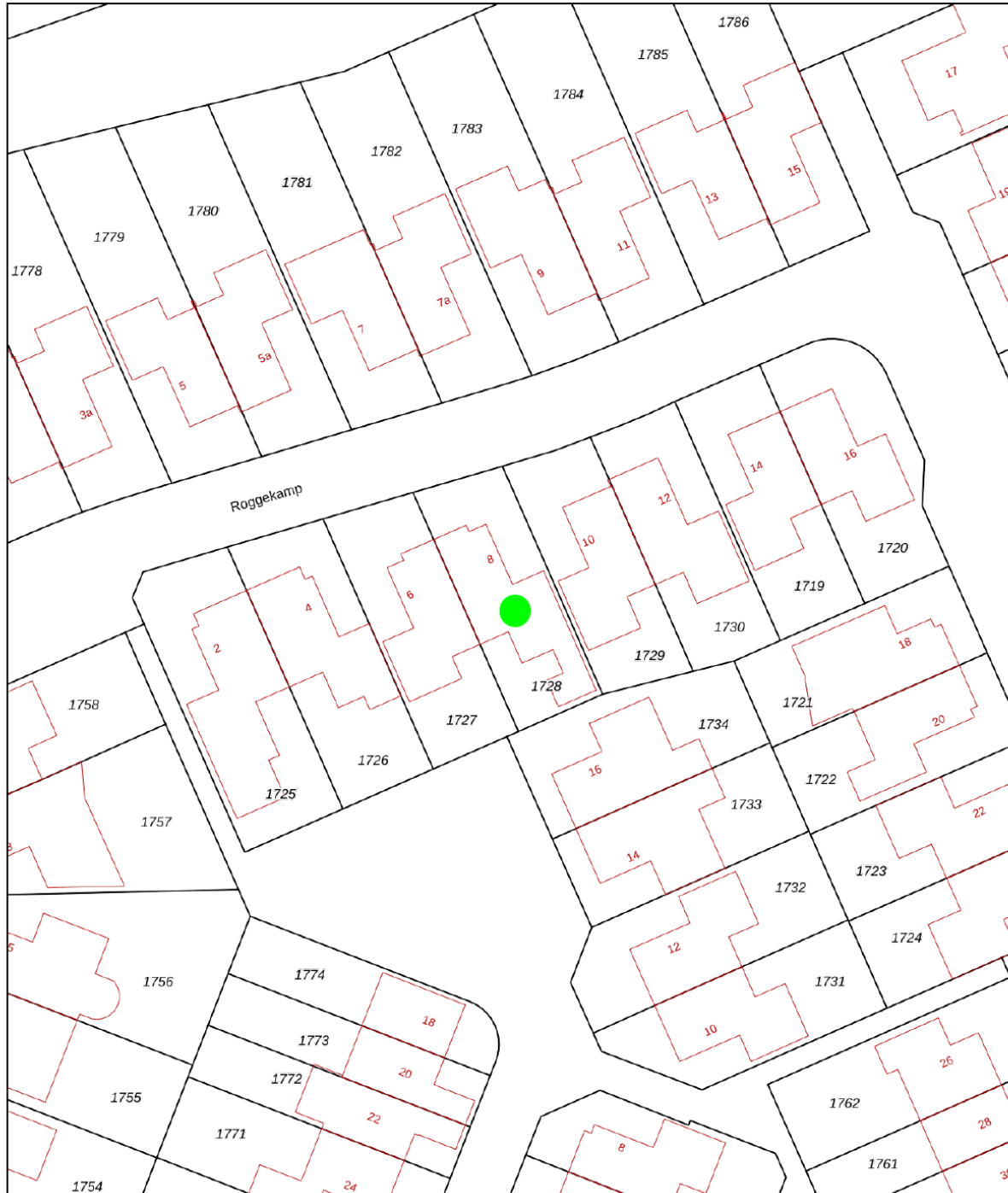

12345	Deze kaart is noordgericht	Schaal 1: 500		
25	Perceelnummer	Kadastrale gemeente		Hoogeveen
	Huisnummer	Perceel		1728
	Vastgestelde kadastrale grens			
	Voorlopige kadastrale grens			
	Administratieve kadastrale grens			
	Bebouwing			

Voor een eensluitend uittreksel, geleverd op 26 januari 2026
De bewaarder van het kadaster en de openbare registers

Aan dit uittreksel kunnen geen betrouwbare maten worden ontleend.
De Dienst voor het kadaster en de openbare registers behoudt zich de intellectuele eigendomsrechten voor, waaronder het auteursrecht en het databankenrecht.

Meer weten? Bel: 0528-277001

Lijst van zaken

	Blijft achter	Gaat mee	Ter overname
Woning - Interieur			
Verlichting, te weten			
- opbouwspots/armaturen/lampen/dimmers	X		
- losse (hang)lampen		X	
(Losse)kasten, legplanken, te weten			
- Bijkeuken legplanken en bovenkasten	X		
- Woonkamer kast legplanken	X		
Raamdecoratie/zonwering binnen, te weten			
- gordijnrails	X		
- gordijnen	X		
- overgordijnen	X		
- vitrages	X		
- rolgordijnen	X		
- lamellen	X		
- jaloezieën	X		
Vloerdecoratie, te weten			
- vloerbedekking	X		
- laminaat	X		
- plavuizen	X		
Overig, te weten			
- Zolder legplanken en kasten	X		
Woning - Keuken			
Keukenblok (met bovenkasten)			
	X		
Keuken (inbouw)apparatuur, te weten			
- kookplaat	X		
- afzuigkap	X		
- oven	X		
- koelkast	X		
- vaatwasser	X		

Lijst van zaken

	Blijft achter	Gaat mee	Ter overname
Woning - Sanitair/sauna			
Toilet met de volgende toebehoren			
- toilet	X		
- toiletrolhouder		X	
- fontein	X		
Badkamer met de volgende toebehoren			
- douche (cabine/scherm)	X		
- wastafel	X		
- wastafelmeubel	X		
- planchet	X		
- toilet	X		
- toiletrolhouder	X		
Woning - Exterieur/installaties/veiligheid/energiebesparing			
(Voordeur)bel	X		
(Veiligheids)sloten en overige inbraakpreventie	X		
Rookmelders	X		
(Klok)thermostaat	X		
Telefoonaansluiting/internetaansluiting	X		
Waterslot wasautomaat	X		
Zonnepanelen	X		
Warmwatervoorziening, te weten			
- CV-installatie	X		
Tuin - Inrichting			
Tuinaanleg/bestrating	X		
Beplanting	X		
Tuin - Verlichting/installaties			
Buitenverlichting	X		
Tuin - Bebouwing			
Tuinhuis/buitenberging	X		

Lijst van zaken

	Blijft achter	Gaat mee	Ter overname
Kasten/werkbank in tuinhuis/berging	X		
Werkbank en kasten garage	X		

NVM vragenlijst

Bijzonderheden 1 A.

Zijn er nadat u het perceel in eigendom hebt gekregen nog andere, eventuele aanvullende notariële of onderhandse akten opgesteld met betrekking tot het perceel?

Nee

Zo ja, welke?

Bijzonderheden 1 B.

Zijn er mondelinge of schriftelijke afspraken gemaakt over aangrenzende percelen?
(Denk hierbij aan regelingen voor het gebruik van een poort, schuur, garage, tuin, overeenkomsten met meerdere burens, toezeggingen, erfafscheidingen.)

Ja

Zo ja, welke zijn dat?

Gezamenlijke poort in het pad tussen de garage met de burens. De buurvrouw heeft ook een sleutel.

Bijzonderheden 1 C.

Wijken de huidige terreinafscheidingen af van de kadastrale eigendomsgrenzen?
(Denk hierbij ook aan strookjes grond van de gemeente die u in gebruik heeft, of grond van u die gebruikt wordt door de burens.)

Nee

Zo ja, waaruit bestaat die afwijking?

Bijzonderheden 1 D.

Is een gedeelte van de woning, schuur, garage of schutting gebouwd op grond van de burens of andersom?

Nee

Zo ja, graag nader toelichten:

Bijzonderheden 1 E.

Heeft u grond van derden in gebruik?

Nee

Zo ja, welke grond?

Bijzonderheden 1 F.

NVM vragenlijst

Rusten er 'bijzondere lasten en beperkingen' op de woning en/of het perceel? (Bijzondere lasten en beperkingen kunnen privaatrechtelijke beperkingen zijn zoals (lijdende) erfdienstbaarheden (bijvoorbeeld een recht van overpad), kwalitatieve verplichtingen, kettingbedingen, vruchtgebruik, voorkeursrecht (bijvoorbeeld een eerste recht van koop), opstalrecht, erfpacht, huurkoop. Het kan ook gaan om publiekrechtelijke beperkingen zoals een aanschrijving van de gemeente in het kader van een illegale verbouwing)

Nee

Zo ja, welke?

Bijzonderheden 1 G.

Is de Wet voorkeursrecht gemeenten van toepassing?

Nee

Bijzonderheden 1 H.

Is er een anti-speculatiebeding en/of zelfbewoningsplicht van toepassing op de woning?

Nee

Zo ja, hoe lang nog?

Bijzonderheden 1 I.

Is er sprake van een beschermd stads- of dorpsgezicht of loopt er een procedure tot aanwijzing daartoe?

Nee

Is er sprake van een gemeentelijk-, provinciaal-of rijksmonument of loopt er een procedure tot aanwijzing daartoe?

Nee

Is er volgens het bestemmingsplan sprake van een beeldbepalend of karakteristiek object?

Nee

Bijzonderheden 1 J.

Is er sprake (geweest) van ruilverkaveling?

Nee

Zo ja, moet u hiervoor ruilverkavelingsrente betalen?

Zo ja, hoeveel en voor hoe lang? Bedrag:

Duur:

Bijzonderheden 1 K.

NVM vragenlijst

Is er sprake van onteigening? Nee

Bijzonderheden 1 L.

Is de woning of de grond geheel of gedeeltelijk verhuurd of bij anderen in gebruik? Nee

Zo ja: Is er een huurcontract/ gebruiksovereenkomst?

Indien er geen contract of overeenkomst is, beschrijf hieronder wat (mondeling) met de huurder/ gebruiker is afgesproken:

Welk gedeelte is verhuurd/ in gebruik gegeven?

Welke delen vallen onder gezamenlijk gebruik?

Welke zaken zijn van de huurder en mag hij verwijderen bij ontruiming?
(Bijvoorbeeld geiser, keuken, lampen.)

Heeft de huurder een waarborgsom gestort?

Zo ja, hoeveel?

Heeft u nog andere afspraken met de huurders gemaakt?

Zo ja, welke?

Bijzonderheden 1 M.

Is er over de woning een geschil/procedures gaande, al dan niet bij de rechter, huurcommissie of een andere instantie?(bijvoorbeeld onteigening/kwesties met burens, zoals erfdienstbaarheden, recht van overpad, erfafscheidingen e.d.) Nee

Zo ja, welke is/zijn dat?

Bijzonderheden 1 N.

Is er bezwaar gemaakt tegen de waardebeschikking WOZ? Nee

Zo ja, toelichting:

Bijzonderheden 1 O.

Zijn er door de overheid of nutsbedrijven verbeteringen of herstellingen voorgeschreven of aangekondigd die nog niet naar behoren zijn uitgevoerd? Nee

NVM vragenlijst

Zo ja, welke?

Bijzonderheden 1 P.

Zijn er in het verleden subsidies of premies verstrekt die bij verkoop van de woning voor een deel kunnen worden teruggevorderd? Nee

Zo ja, welke?

Bijzonderheden 1 Q.

Is de woning onbewoonbaar verklaard of in het verleden ooit onbewoonbaar verklaard geweest? Nee

Zo ja, waarom?

Bijzonderheden 1 R.

Is er bij verkoop sprake van een omzetbelastingheffing? Nee
(Bijvoorbeeld omdat het een voormalig bedrijfsonroerendgoed is, of een woning met praktijkgedeelte, of omdat u pas ingrijpend verbouwd hebt.)

Zo ja, waarom?

Bijzonderheden 1 S.

Hoe gebruikt u de woning nu? (Bijvoorbeeld woning, praktijk, winkel, opslag) Als woning

Is dat gebruik volgens de gemeente toegestaan? Ja

Zo nee, heeft de gemeente dit strijdige gebruik wel eens bij u aangekaart?

Hoe heeft de gemeente dit strijdige gebruik bij u aangekaart?

Gevels 2 A.

Is er sprake (geweest) van vochtdoorslag of aanhoudend vochtige plekken op de gevels? Nee

Zo ja, waar?

Gevels 2 B.

NVM vragenlijst

Zijn er (gerepareerde) scheuren/beschadigingen in/
aan de gevels aanwezig?

Nee

Zo ja, waar?

Gevels 2 C.

Zijn de gevels tijdens de bouw geïsoleerd?

Ja

Zo nee, zijn de gevels daarna (deels) geïsoleerd?

Zo ja, wanneer heeft de isolatie van de gevels
plaatsgevonden en met welk isolatiemateriaal?

Heeft u een certificaat of bewijs van het na-isoleren?

Is er sprake van volledige isolatie?

Nee

Zo nee, welke delen van de gevels zijn er niet
geïsoleerd?

Garage

Gevels 2 D.

Zijn de gevels ooit gereinigd?

Ja

Zo ja, volgens welke methode en wanneer?

Gevelrenovatie van de berging in
augustus 2024

Dak(en) 3 A.

Hoe oud zijn de daken ongeveer? Platte daken:

Platte dak van de berging is
ongeveer 10 jaar oud.

Overige daken:

1988

Dak(en) 3 B.

Heeft u last van daklekkages (gehad)?

Ja

Zo ja, waar?

Lekkage bij de schoorsteen. In 2024
gevelrenovatie schoorsteen en
voorzien van nieuw lood door
erkend bedrijf.

Dak(en) 3 C.

Zijn er in het verleden gebreken geconstateerd aan de
dakconstructie zoals scheve, doorbuigende, krakende,
beschadigde en/of aangetaste dakdelen?

Nee

Zo ja, waar?

NVM vragenlijst

Dak(en) 3 D.

Heeft u het dak al eens (gedeeltelijk) laten vernieuwen c.q. laten repareren?	Ja
Zo ja, welk (gedeelte van het) dak en waarom?	Het dak van de berging is preventief vernieuwd.

Dak(en) 3 E.

Is het dak tijdens de bouw geïsoleerd? Platte daken:	Ja
Overige daken:	Ja
Zo nee, is het dak daarna geïsoleerd? Platte daken:	
Overige daken:	
Zo ja, wanneer heeft de isolatie plaatsgevonden en met welk isolatiemateriaal?	Tijdens de bouw
Heeft u een certificaat of bewijs van het na-isoleren?	Nee
Is er sprake van volledige isolatie? Platte daken:	Niet bekend
Overige daken:	Niet bekend
Zo nee, welke delen zijn er niet geïsoleerd?	Garage

Dak(en) 3 F.

Zijn de regenwaterafvoeren lek of verstopt?	Nee
Zo ja, toelichting:	

Dak(en) 3 G.

Zijn de dakgoten lek of verstopt?	Nee
Zo ja, toelichting:	

Kozijnen, ramen en deuren 4 A.

Van welk materiaal zijn de buitenkozijnen gemaakt? (bijvoorbeeld hout, kunststof of aluminium of een andersoortig materiaal)	Hardhout
------------------------------------------------------------------------------------------------------------------------------	----------

Kozijnen, ramen en deuren 4 B.

Wanneer zijn de buitenkozijnen, ramen en deuren voor het laatst geschilderd?	2023
Is dit gebeurd door een erkend schildersbedrijf?	Ja

NVM vragenlijst

Zo ja, door wie? J. A. van der Weide

Kozijnen, ramen en deuren 4 C.

Functioneren alle scharnieren en sloten? Ja

Zo nee, toelichting:

Kozijnen, ramen en deuren 4 D.

Zijn voor alle afsluitbare deuren, ramen etc. sleutels aanwezig? Ja

Zo nee, voor welke deuren, ramen etc. niet?

Kozijnen, ramen en deuren 4 E.

Is er sprake van isolerende beglazing? Ja

Zo ja, welk type glas?
(bijvoorbeeld HR, HR+, HR++ of HR+++; zie de glassponning waarin doorgaans staat vermeld welke type glas er is geplaatst) Vanaf de bouw. Glas in de voordeur en kleine raampjes zijgevel zijn later voorzien van isolerende beglazing.

Is er sprake van isolerende beglazing in de gehele woning? Nee

Zo nee, welke ramen zijn niet geïsoleerd? Garage enkel glas

Kozijnen, ramen en deuren 4 F.

Is er bij de isolerende beglazing sprake van condensvorming tussen het glas?
(Denk aan lekkende ruiten.) Nee

Zo ja, waar?

Vloeren, plafonds en wanden 5 A.

Is er sprake (geweest) van vochtdoorslag of optrekkend vocht op de vloeren, plafonds en/of wanden? Nee

Zo ja, waar?

Vloeren, plafonds en wanden 5 B.

Is er sprake (geweest) van schimmelvorming op de vloeren, plafonds en/of wanden? Nee

Zo ja, waar?

NVM vragenlijst

Vloeren, plafonds en wanden 5 C.

Zijn er (gerepareerde) of (verborgen) scheuren en/of beschadigingen in/aan vloeren, plafonds en/of wanden aanwezig? Nee

Zo ja, waar?

Vloeren, plafonds en wanden 5 D.

Hebben zich in het verleden problemen voorgedaan met de afwerkingen? (Bijvoorbeeld loszittend tegelwerk, loslatend behang of spuitwerk, holklinkend of loszittend stucwerk, etc.) Nee

Zo ja, waar?

Vloeren, plafonds en wanden 5 E.

Is er sprake (geweest) van gebreken aan de vloerconstructie, zoals scheve, doorbuigende, krakende, beschadigde en/of aangetaste vloerdelen? Nee

Zo ja, waar?

Vloeren, plafonds en wanden 5 F.

Is er sprake van vloerisolatie? Ja

Zo ja, wanneer heeft de isolatie van de vloer plaatsgevonden en met welk isolatiemateriaal? Tijdens de bouw in 1988
Muv garage

Heeft u een certificaat of bewijs van het na-isoleren? Nee

Is er sprake van volledige isolatie? Ja

Zo nee, welke delen zijn er niet geïsoleerd?

Fundering, kruipruimte en kelder 6 A.

Is er sprake (geweest) van gebreken aan de fundering? Nee

Zo ja, waar?

Fundering, kruipruimte en kelder 6 B.

Is de kruipruimte toegankelijk? Ja

Is de kruipruimte droog? Ja

NVM vragenlijst

Zo nee of meestal, toelichting:

Fundering, kruipruimte en kelder 6 C.

Is er sprake van vochtdoorslag door de kelderwand? Nee

Zo ja of soms, toelichting:

Fundering, kruipruimte en kelder 6 D.

Is de grondwaterstand in de afgelopen jaren waarneembaar gewijzigd of is er sprake van wateroverlast geweest? Nee

Zo ja, heeft dit tot problemen geleid in de vorm van water in de kruipruimte c.q. kelder?

Zo nee, tot wat voor andere problemen heeft dit geleid?

Installaties 7 A.

Wat voor warmte-installatie(s) is/zijn er aanwezig in de woning? CV ketel
(bijvoorbeeld cv-installatie, WTW-systeem, WKO-systeem, (hybride) warmtepomp, airconditioning, zonneboiler, elektrische boiler, pelletkachel dan wel een andere installatie)

Is/zijn de installatie(s) eigendom? Ja

Zo nee, toelichting:
(bijvoorbeeld de installatie(s) is/ zijn gehuurd of geleased. Tevens huur-/leaseprijs vermelden)

Merk van de installatie(s): Remeha Avanta

Type(nummer) van de installatie(s): 0725003339520

Installatiedatum van de installatie(s): 2007

Op welke datum is/zijn deze installatie(s) voor het laatst onderhouden? 20-11-2023 (om de 2 jaar servicebeurt/onderhoud)

Is het onderhoud uitgevoerd door een erkend bedrijf? Ja

Zo ja, door wie? Technisch Installatiebedrijf Wams

Installaties 7 B.

NVM vragenlijst

Zijn er de afgelopen tijd zaken opgevallen ten aanzien van de installatie(s)?
(bijvoorbeeld de cv-installatie moet meer dan 1 keer per jaar bijgevuld worden of de installatie functioneert niet goed)

Nee

Zo ja, wat is u opgevallen?

Installaties 7 C.

Zijn er radiatoren die niet warm worden?

Nee

Zo ja, welke?

Installaties 7 D.

Zijn er radiatoren of (water)leidingen die lekken?

Nee

Zo ja, waar en welke?

Installaties 7 E.

Zijn er radiatoren of (water)leidingen die ooit zijn bevroren?

Nee

Zo ja, waar?

Installaties 7 F.

Heeft u vloerverwarming in de woning?

Nee

Zo ja, betreft dit elektrische vloerverwarming, vloerverwarming met warm water of anders?
Elektrisch:

warm water:

overig, namelijk

Waar bevindt zich de elektrische vloerverwarming?

Waar bevindt zich de vloerverwarming met warm water?

Waar bevindt zich de overige vloerverwarming?

Installaties 7 G.

Zijn er vertrekken die niet (goed) warm worden?

Nee

Zo ja, welke?

NVM vragenlijst

Installaties 7 H.

Heeft de woning zonnepanelen die uw eigendom zijn?	Ja
Heeft de woning zonnepanelen die worden gehuurd of geleased?	Nee
Kan het huurcontract/ leasecontract worden overgenomen door koper? Zo ja, dan overnamecontract opvragen.	
Hoeveel zonnepanelen zijn er aanwezig? Aantal:	8
Zo ja, blijven de zonnepanelen achter?	Ja
Wat is de capaciteit van één zonnepaneel? (De capaciteit van zonnepanelen wordt uitgedrukt in Wattpiek (Wp). Bijvoorbeeld één zonnepaneel levert 390 Wp.	250 wp
Functioneren alle zonnepanelen?	Ja
Wat is het merk/ type van de zonnepanelen?	Gista Black Horse GS6M60-250WP
Maakt u gebruik van een app om de opbrengst van de zonnepanelen te bekijken?	Nee
Zo ja, welke?	n.v.t.
In welk jaar zijn de zonnepanelen geplaatst en door wie? Jaar:	2014
Installateur:	Arends Techniek
Is de btw over het aankoopbedrag teruggevraagd van de belastingdienst?	Ja
Hoeveel stroom heeft u het afgelopen jaar opgewekt? Jaar:	8 mei 2024-8mei -2025
Aantal kWh:	Normaal: 1210 Dal: 519
Hoe lang zit er nog fabrieksgarantie op de zonnepanelen?	14 jaar
Zijn de zonnepanelen aangeschaft met subsidie?	Nee
Zo ja, moet de subsidie worden terugbetaald?	
Zo ja, welk bedrag moet worden terugbetaald?	

Installaties 7 I.

In welk jaar zijn voor het laatst de aanwezige schoorsteenkanalen/rookgasafvoeren geveegd/ gereinigd?	Ruim 25 jaar geleden.
-------------------------------------------------------------------------------------------------------	-----------------------

NVM vragenlijst

Installaties 7 J.

Wanneer heeft u de aanwezige schoorsteenkanalen voor het laatst gebruikt?

Ruim 25 jaar geleden. Er is een dubbelwandig rookkanaal van de woonkamer naar de schoorsteen. Deze is een aantal jaren gebruikt voor een kachel. Deze is eenvoudig weer in gebruik te nemen.

Is de trek van aanwezige schoorsteenkanalen goed?

Ja

Installaties 7 K.

Zijn er onderdelen van de elektrische installatie vernieuwd? (onder de elektrische installatie wordt verstaan alle elektra leidingen/ schakelaars stopcontacten, meterkast e.d.)

Niet bekend

Zo ja, wanneer en welke onderdelen?

niet bekend

Zijn er gebreken aan de elektrische installatie?

Nee

Zo ja, welke?

Installaties 7 L.

Is er een laadpaal aanwezig voor een elektrische auto?

Nee

Zo ja, waar bevindt deze zich?

Blijft deze achter?

Installaties 7 M.

Is er mechanische ventilatie of een soortgelijk systeem aanwezig?

Ja

Zo ja, functioneert dit systeem naar behoren?

Zo nee, toelichting:

Wanneer is dit systeem voor het laatst onderhouden?

Hoe oud is dit systeem ongeveer?

Installaties 7 N.

Is er een domoticasysteem of een soortgelijk systeem aanwezig? (Een domoticasysteem bedient de verwarming, verlichting, verwarming, audio, ventilatie e.d. automatisch)

Nee

Zo ja, functioneert dit systeem naar behoren?

NVM vragenlijst

Zo nee, toelichting:

Hoe oud is dit systeem ongeveer?

Installaties 7 O.

Zijn er rookmelders op iedere verdieping aanwezig? Ja

Zo ja, hoe oud zijn de rookmelders ongeveer? 4 jaar

Sanitair, riolering en keuken 8 A.

Zijn er beschadigingen aan wastafels, douche, bad, toiletten, gootstenen en kranen? Nee

Zo ja, welke?

Sanitair, riolering en keuken 8 B.

Hoe oud is de badkamer ongeveer? 1988

Sanitair, riolering en keuken 8 C.

Lopen de afvoeren van wastafels, douche, bad, toiletten, gootstenen en kranen goed door? Ja

Zo nee, welke niet?

Sanitair, riolering en keuken 8 D.

Is de woning aangesloten op het gemeentelijke riool? Ja

Sanitair, riolering en keuken 8 E.

Zijn er gebreken (geweest) aan de riolering, zoals breuken, stankoverlast, lekkages, etc.? Nee

Zo ja, welke?

Sanitair, riolering en keuken 8 F.

Is er een andere voorziening, zoals een septictank, beerput of dergelijk aanwezig? Nee

Zo ja, wat is er aanwezig en hoe dient dit te worden onderhouden?

Sanitair, riolering en keuken 8 G.

NVM vragenlijst

Van welk jaar dateert de keukenopstelling ongeveer? 2014

Sanitair, riolering en keuken 8 H.

Van welk jaar dateert de inbouwapparatuur ongeveer? 2014

Functioneert alle inbouwapparatuur? Ja

Zo nee, welk inbouwapparaat functioneert niet?

Sanitair, riolering en keuken 8 I.

Heeft u een kokend water kraan? (bijvoorbeeld een Quooker kraan of een soortgelijke kraan) Nee

Zo ja, functioneert deze kraan naar behoren en hoe oud is deze kraan ongeveer?

Diversen 9 A.

Wat is het bouwjaar van de woning? 1988

Diversen 9 B.

Zijn er asbesthoudende materialen in/op de woning/ bijgebouw(en) aanwezig? (bijvoorbeeld asbest zeil, een asbestplaat die onder en/of achter de CV ketel is geplaatst, asbesthoudend isolatiemateriaal om de verwarmingsbuis, asbesthoudend koord bij oude cv-ketels/gaskachels, asbestgolfplaten e.d.) Nee

Zo ja, welke en waar?

Diversen 9 C.

Blijft er in de woning zeil achter, al dan niet vastgelijmd, dat is aangeschaft tussen 1955 en 1982? Nee

Diversen 9 D.

Is er sprake van loden leidingen in de woning? Nee

Zo ja, waar?

Diversen 9 E.

NVM vragenlijst

Is er een Japanse duizendknoop aanwezig in de tuin?
(Een Japanse duizendknoop is een exotische plant, welke moeilijk te verwijderen is. De sterke wortelstokken en stengels van de Japanse duizendknoop zijn in staat om schade te veroorzaken aan gebouwen, leidingen en wegen)

Nee

Diversen 9 F.

Is er in puin/asbest afval in de grond/tuin aanwezig?

Nee

Diversen 9 G.

Heeft u elders lekkages gehad? (dus los van het dak/sanitair/riolering)

Nee

Diversen 9 H.

Is de grond verontreinigd?

Nee

Zo ja, is er een onderzoeksrapport?

Zo ja, heeft de gemeente/provincie een onderzoeks- of saneringsbevel opgelegd?

Diversen 9 I.

Is er een olietank aanwezig of aanwezig geweest?

Nee

Zo ja, is deze gesaneerd/verwijderd?

Als deze is gesaneerd, waar is de olietank op het perceel gesitueerd?

Is er een Kiwa-certificaat aanwezig?

Nee

Diversen 9 J.

Is er sprake van overlast door ongedierte in of (rond)om de woning?
(Denk aan muizen, ratten, kakkerlakken, etc.)

Nee

Zo ja, waar?

Diversen 9 K.

Is de woning aangetast door houtworm, boktor, ander ongedierte of zwam?

Nee

Zo ja, waar?

NVM vragenlijst

Zo ja, is deze aantasting al eens behandeld?

Zo ja, wanneer?

Zo ja, door welk bedrijf?

Diversen 9 L.

Is er sprake van chlorideschade (betonrot)? (Betonrot komt vooral voor in kruipruimtes van woningen gebouwd tussen 1965 en 1981 die voorzien zijn van betonnen vloerelementen van het merk Kwaaitaal of Manta. Ook andere beton- elementen - bijvoorbeeld balkons - kunnen aangetast zijn)

Nee

Zo ja, waar?

Diversen 9 M.

Hebben er verbouwingen en/of aanbouwingen plaatsgevonden in en/of om de woning?

Nee

Zo ja, welke ver-/aangebouwingen?

Zo ja, in welk jaartal?

Zo ja, door welk bedrijf zijn deze uitgevoerd?

Diversen 9 N.

Zijn er verbouwingen of uitbreidingen uitgevoerd zonder omgevingsvergunning (voorheen bouwvergunning)?

Nee

Zo ja, welke?

Diversen 9 O.

Is er sprake van glasvezel internet?

Ja

Diversen 9 P.

Bent u in het bezit van een definitief energieprestatiecertificaat/energielabel?

Nee

Zo ja, welke label?

Vaste lasten 10 A.

Hoeveel betaalde u voor de laatste aanslag onroerendezaakbelasting?

399

NVM vragenlijst

Belastingjaar?	2025
Vaste lasten 10 B.	
Wat is de WOZ-waarde?	351000,00
Peiljaar?	1-1-2025
Vaste lasten 10 C.	
Hoeveel betaalde u voor de laatste aanslag waterschapslasten?	342
Belastingjaar?	2025
Vaste lasten 10 D.	
Hoeveel betaalde u voor de laatste aanslag gemeentelijke belastingen? (zoals rioolheffing en afvalstoffenheffing e.d.)	368
Belastingjaar?	2025
Vaste lasten 10 E.	
Welke voorschotbedragen betaalt u maandelijks aan de nutsbedrijven? Gas:	75
Elektra:	0
Water:	49
Stadsverwarming:	0
Anders:	Gas en Electra samen 75,00 per maand voorschot Water 49 euro per kwartaal
Te weten:	0
Wat is uw jaarverbruik voor gas/ elektriciteit en water? Gas (m ³):	gas: 739 electra: -1223 kw (meer teruggeleverd dan verbruikt) Verbruik water niet bekend.
Elektriciteit hoog (kWh):	-654 kwh
Elektriciteit laag (kWh):	-569 kwh
Elektriciteit totaal (kWh):	-1223 kwh
Water (m ³):	niet bekend
Stadsverwarming (GJ):	n.v.t.
Anders:	n.v.t.

NVM vragenlijst

Met hoeveel bewoners bewoonde u de woning?
Aantal: 1

Vaste lasten 10 F.

Zijn er lease- en/of huurkoopcontracten?
(Bijvoorbeeld keuken, kozijnen, cv-ketel, etc.) Nee

Zo ja, welke?

Zijn deze contracten overdraagbaar op de koper?
Let op! Veel lease- en huurkoopcontracten zijn niet langer overdraagbaar op een koper. Neem hiervoor contact op met de betreffende leverancier.

Hoe lang lopen de contracten nog en wat is de eventuele afkoopsom? Afkoopsom:

Duur:

Vaste lasten 10 G.

Als er sprake is van erfpacht of opstalrecht hoe hoog is dan de canon per jaar? 0

Heeft u alle canons betaald? N.v.t

Is de canon afgekocht? N.v.t

Zo ja, tot wanneer?

Vaste lasten 10 H.

Heeft u alle gemeentelijke belastingen die u verschuldigd bent al betaald? Ja

Zijn er variabele bedragen voor gemeenschappelijke poorten, inritten of terreinen? Nee

Zo ja, hoe hoog en waarvoor?

Vaste lasten 10 I.

Heeft u, om in de straat te parkeren, een parkeervergunning nodig? Nee

Hoeveel parkeervergunningen kunnen er maximaal worden aangevraagd?

Wat zijn de kosten voor deze parkeervergunning(en) per jaar?

NVM vragenlijst

Garanties 11 A.

Zijn er lopende onderhoudscontracten en/of garantieregelingen overdraagbaar aan de koper?
(Zoals dakbedekking, cv-installatie, dubbele beglazing, etc.)

Nee

Zo ja, welke?

Nadere informatie 12 A.

Overige zaken (Overige zaken die de koper naar uw mening moet weten)

In de koopovereenkomst wordt een ouderdomsclausule en een niet-bewoningsclausule opgenomen.

Locatie op de kaart

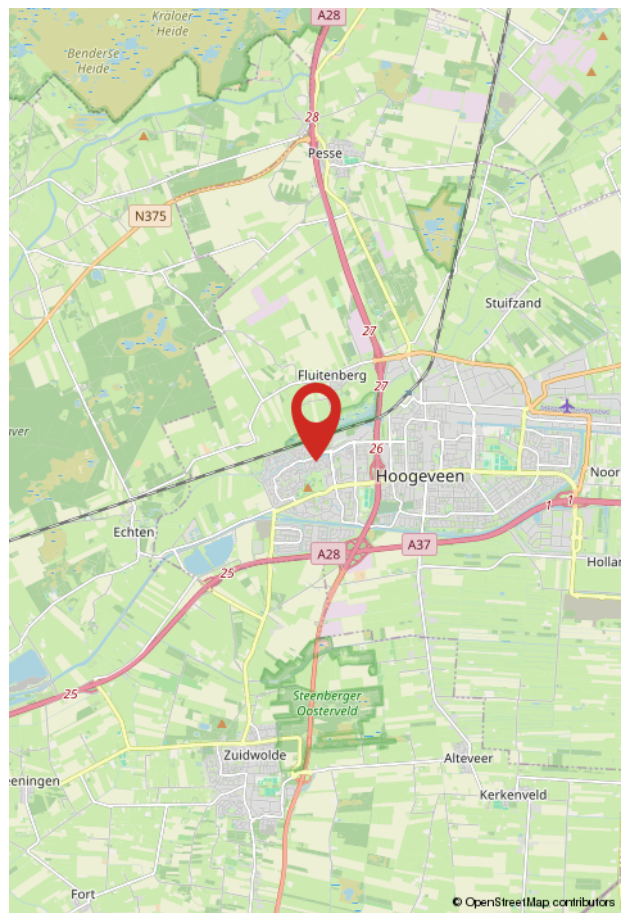
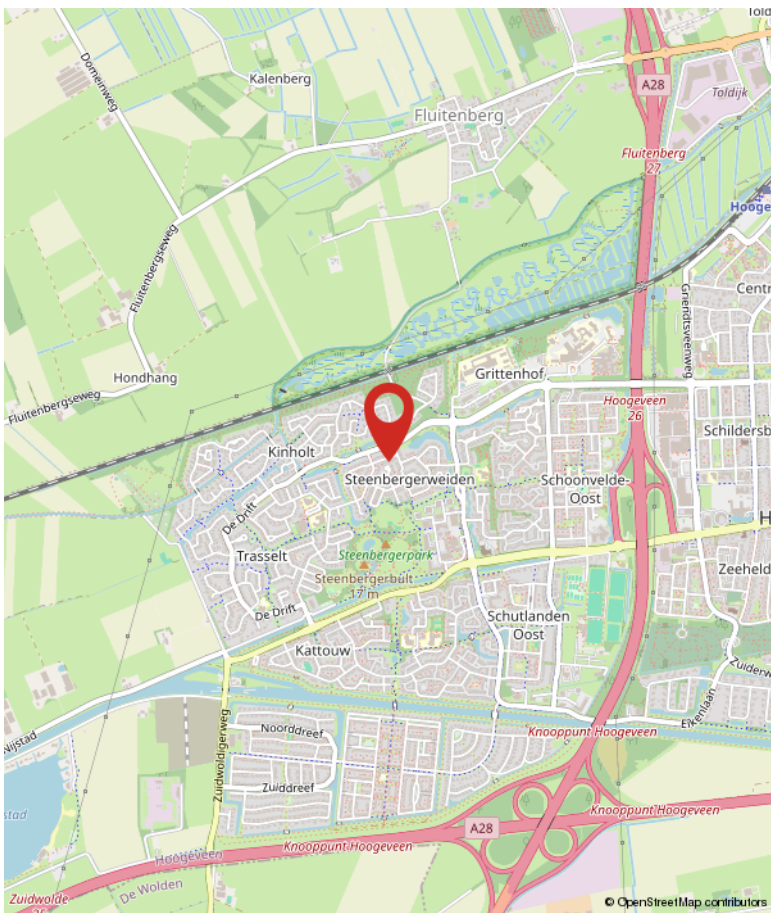
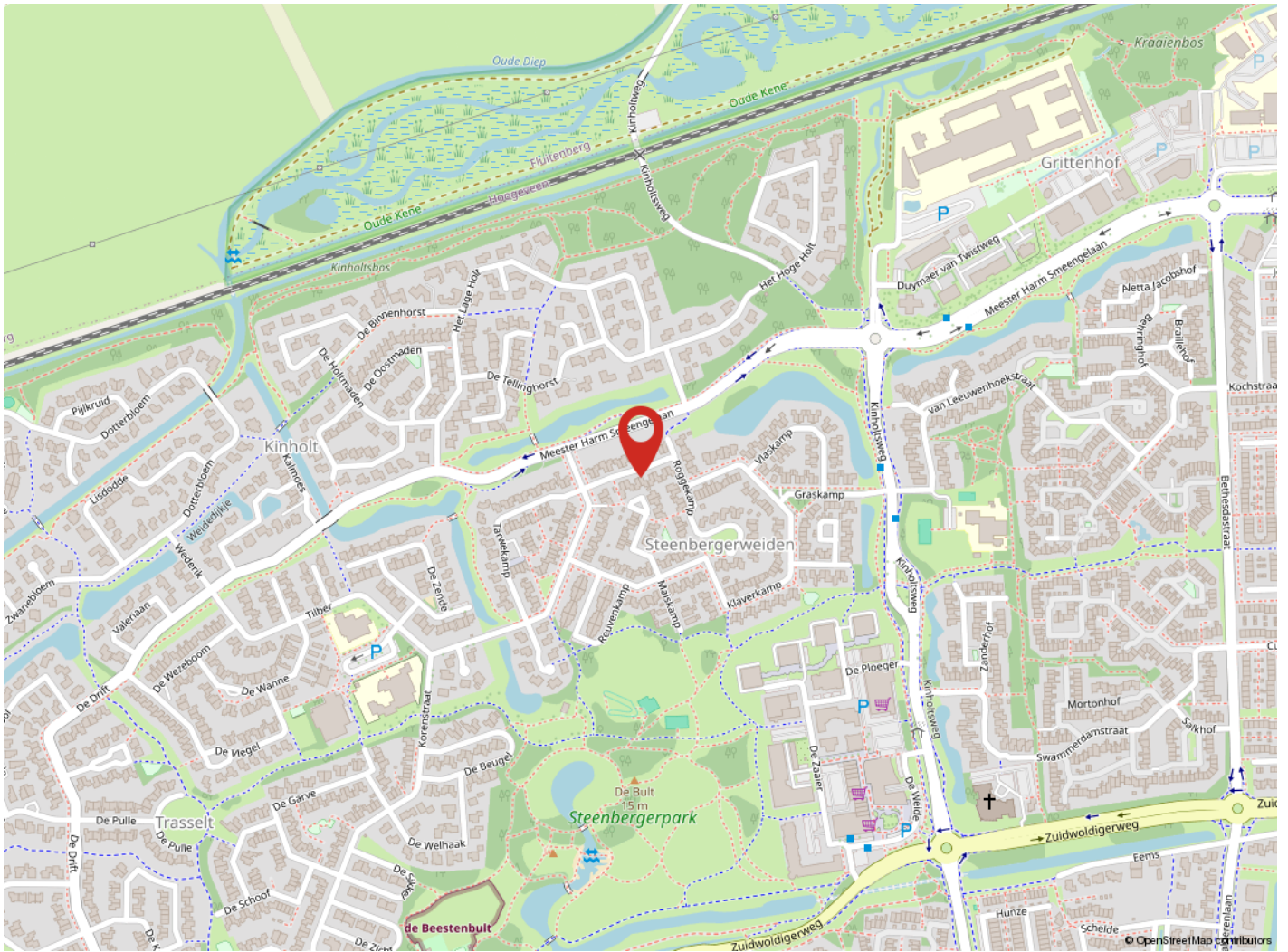

Over Hentenaar Makelaardij



Onze aandacht maakt wonen mooier en verhuizen leuker!

Makelaar zijn in Hoogeveen, Zuidwolde, de Wijk en de omliggende omgeving is voor ons al meer dan 40 jaar een feestje. Verhuizen is een bijzondere stap in je leven, en wij doen er alles aan om je daar zo goed mogelijk bij te helpen.

Samen op zoek naar jouw toekomstige woning

Een woning vinden die écht bij je past is vaak een uitdaging. Een nieuw thuis vinden dat écht bij je past – dat is niet zomaar iets. En voordat je verhuisd bent, komt er heel wat op je af. Laat dat nou precies zijn waar wij energie van krijgen! Van het eerste bezichtigingsmoment tot het laatste verhuisdoosje. Niet zo gek, want makelaar zijn zit in onze genen: van vader op dochter, en van hen naar de rest van ons team.

Jouw woonplezier staat voor ons centraal

Als registermakelaar en lid van de NVM zijn we deskundig en blijven we actueel geschoold. Natuurlijk bieden we service, maar wat ons écht onderscheidt? We luisteren. Denken mee. En gaan tot het uiterste om het huis te vinden waar jij je thuis voelt – of om jouw woning perfect in de markt te zetten. Want daar draait het bij ons om: jouw woonplezier. En dat merk je aan alles.

Meer over ons weten?

Neem een kijkje op www.hentenaarmakelaardij.nl of volg ons op social media voor tips, nieuw aanbod en een kijkje achter de schermen!



Algemene informatie bij aankoop woning

Een woning kopen en verhuizen is een intensief traject. Er komt veel op je af! Als koper heb je een onderzoeksplicht. Dat betekent dat je goed moet nagaan wat je koopt. Je kunt je hierbij laten begeleiden door een aankopend makelaar, en/of kiezen voor een bouwtechnische keuring.

Ook is het belangrijk dat je de lijst van zaken en vragenlijst die in de brochure is opgenomen, goed bekijkt. Zo weet je precies wat wel en niet bij de woning hoort en voorkom je verrassingen achteraf.

Overeenstemming: wanneer is er sprake van een koop?

En dan is het zover: de verkoper heeft je bod mondeling geaccepteerd: reden voor een feestje! Maar let op: een mondelinge toezegging is nog geen rechtsgeldige koop. Pas wanneer beide partijen de koopovereenkomst hebben ondertekend, is de koop definitief. Tot dat moment kunnen er nog wijzigingen optreden. Op de volgende pagina van deze brochure lees je hier meer over. Het goed afronden van de aankoop is natuurlijk superbelangrijk. Je wilt zonder zorgen de toekomst in, met een woning die bij je past én zonder verborgen gebreken of financiële verrassingen.

Bankgarantie of waarborgsom

Bij de aankoop van een woning wordt door de verkoper een bankgarantie of waarborgsom verlangd. Dit bedraagt doorgaans 10% van de koopsom, en wordt standaard opgenomen in de koopovereenkomst. Deze zekerheid wordt doorgaans geregeld via jouw bank of hypotheekadviseur.

Bestemmingsplan en vergunning

In onze regio is geen woonvergunning nodig. Je mag je dus vrij vestigen. Voor meer informatie over de bestemming van deze woning raden we je aan te kijken op <https://omgevingswet.overheid.nl/regels-op-de-kaart/zoeken/locatie>. Hier vind je een volledig overzicht inclusief voorschriften.

Sinds 1 januari 2024 werkt elke gemeente met een omgevingsplan, dat nog in ontwikkeling is. Via de genoemde website zijn alle actuele plannen in te zien welke betrekking hebben op het aangeboden object. Naast de omgevingsplannen blijven de bestemmingsplannen en/of beheersverordeningen, welke onherroepelijk in werking zijn, van kracht.

Betreffende het bestemmingsplan wordt de volgende clause opgenomen in de koopovereenkomst:

"Raadpleging bestemmingsplan

De koper verklaart uitdrukkelijk dat hij vóór het ondertekenen van deze koopovereenkomst zelf het vigerende bestemmingsplan van het betreffende perceel heeft geraadpleegd. De koper heeft kennisgenomen van de bestemming en de daarin vastgelegde gebruiks- en bouw mogelijkheden."

Aankoopbegeleiding

Hoewel we je helaas niet kunnen bijstaan als aankoopmakelaar voor een woning die we zelf in verkoop hebben, begeleiden we je uiteraard graag bij de aankoop van een woning die wordt aangeboden door een collega-makelaar. Onze ervaring en kennis van de markt kunnen je helpen om de juiste keuze te maken en te zorgen voor een zorgeloos aankoopproces. Neem gerust contact met ons op voor meer informatie of als je hulp wilt bij je zoektocht naar een woning!

Informatie in deze brochure

De brochure van deze woning is door ons kantoor met zorg samengesteld aan de hand van de door de verkoper aan ons ter hand gestelde gegevens. Wij kunnen daarom geen garanties verstrekken, noch kunnen wij op enigerlei wijze eventuele aansprakelijkheid voor deze gegevens aanvaarden.

Kijk voor meer informatie op www.hentenaarmakelaardij.nl.

De koopovereenkomst en aanvullende clausules

Na acceptatie van je bod wordt een koopovereenkomst opgesteld waarin alle afspraken schriftelijk zijn vastgelegd. Hieraan kunnen aanvullende clausules worden toegevoegd om bepaalde situaties of risico's extra toe te lichten of af te dekken. Hieronder lichten we een aantal veelvoorkomende clausules toe:

Toelichtingsclausule NEN2580

De Meetinstructie is gebaseerd op de NEN2580. De Meetinstructie is bedoeld om een meer eenduidige manier van meten toe te passen voor het geven van een indicatie van de gebruiksoppervlakte. De Meetinstructie sluit verschillen in meetuitkomsten niet volledig uit, door bijvoorbeeld interpretatieverschillen, afrondingen of beperkingen bij het uitvoeren van de meting.

Notariskeuze en bijkomende kosten

De koper kiest de notaris. De keuze van de notaris dient uiterlijk 5 werkdagen na het ondertekenen van deze koopovereenkomst bij de makelaar bekend te zijn. Als de koper dit niet binnen deze termijn doet, behoudt de verkoper zich het recht voor om zelf een notaris aan te wijzen. Indien de koper een notaris kiest buiten een straal van 25 kilometer van het verkochte, betaalt koper de kosten die gemoeid gaan bij het opmaken van een notariële volmacht van verkoper.

Doorzetten relevante stukken

De verkoopmakelaar heeft het recht om de relevante stukken omtrent het verkochte, zoals de onderhavige koopovereenkomst en het eigendomsbewijs, door te zetten naar de taxateur die in opdracht van koper, ten uitvoering van het gestelde in artikel 15 of 18 van deze koopovereenkomst, de woning zal taxeren. De taxateur wordt door het ontvangen van de relevante stukken in staat gesteld om de taxatie uit te voeren overeenkomstig de aan de taxatie gestelde eisen zoals voorgeschreven aan marktpartijen als de NVM, het NRVT, de taxatie validatie instituten en hypotheekverstrekkers.

Toelichting energielabel

Aan deze koopovereenkomst is toegevoegd het energielabel van de woning. Vanuit overheidswege is de levering van het energielabel door verkoper aan koper verplicht. Verkoper heeft daarom een energielabel op laten stellen door een externe partij. Verkoper staat niet in voor onjuistheden of aannames die in het energielabel zijn opgenomen.

Indien van toepassing:

Ouderdomsclausule

Het is koper bekend dat de onderhavige opstal omstreeks [bouwjaar] is gebouwd. Koper verklaart hierbij voldoende bekend te zijn met de dienovereenkomstige staat van het pand. De gerealiseerde koopsom is het resultaat van de onderhandelingen tussen partijen waarbij met bovenstaande rekening is gehouden. Koper aanvaardt nadrukkelijk alle in verband daarmee zijnde voorzieningen of de te verwachten tekortkomingen van het object. Bij akte van levering zal koper zich niet herroepen op een mindere onderhoudstoestand.

Niet-bewoningsclausule

Koper is ermee bekend dat verkoper het verkochte nooit zelf feitelijk heeft gebruikt en dat verkoper derhalve koper niet kan informeren over eigenschappen respectievelijk gebreken aan het verkochte waarvan verkoper op de hoogte zou kunnen zijn geweest als hij het verkochte zelf feitelijk had gebruikt. In verband hiermee zijn partijen, in afwijking van artikel 6.3. van deze koopakte en artikel 7:17 lid 1 en 2 BW, overeengekomen dat dergelijke eigenschappen respectievelijk gebreken voor rekening en risico van koper komen en dat hier bij de vaststelling van de koopsom rekening mee is gehouden. Koper vrijwaart verkoper voor alle eventuele aanspraken van derden.

Zie voor de clausule inzake het bestemmingsplan de vorige pagina.



Word jij blij van deze woning?

Neem dan contact met ons op!

Hentenaar Makelaardij

Kantoor Hoogeveen
Alteveerstraat 2
7907 AA Hoogeveen

0528-277001
hoogeveen@hentenaarmakelaardij.nl
www.hentenaarmakelaardij.nl

