



**Hoofdstraat 168**

**Zuidwolde**

**€ 550.000,-**

**Hentenaar Makelaardij**

**Kantoor Zuidwolde**

[zuidwolde@hentenaarmakelaardij.nl](mailto:zuidwolde@hentenaarmakelaardij.nl)

0528-371496

# Kenmerken

Soort	eengezinswoning
Type woning	vrijstaande woning
Kamers	8
Slaapkamers	4
Woonoppervlakte	151 m <sup>2</sup>
Overige inpandige ruimte	17 m <sup>2</sup>
Gebouwgebonden buitenruimte	26 m <sup>2</sup>
Externe bergruimte	30 m <sup>2</sup>
Perceeloppervlakte	463 m <sup>2</sup>
Inhoud	675 m <sup>3</sup>
Tuinoppervlakte	108 m <sup>2</sup>
Tuin positie	noord
Bouwjaar	1975
Garage	carport
Ligging	in centrum
Energie label	C
Verwarming	c.v.-ketel
CV ketel	Nefit Ecomline HR 2000
Isolatie	muurisolatie, vloerisolatie, dubbel glas
Berging/Schuur	aangebouwd steen
Parkeren	Op eigen terrein



# Omschrijving

Aan de Hoofdstraat in Zuidwolde staat deze vrijstaande woning op een perceel van circa 463 m<sup>2</sup>, op korte afstand van de gezellige dorpskern. Een comfortabele woning met een praktische indeling, veel ruimte en een gebruiksvriendelijke opzet.

De woning is oorspronkelijk gebouwd in 1975 en in de loop der jaren verbouwd en uitgebreid. Dankzij diverse verbeteringen in de afgelopen jaren is de woning goed onderhouden en op onderdelen verduurzaamd. Met energielabel C biedt het geheel een solide basis voor comfortabel wonen.

Wat deze woning extra interessant maakt, is dat deze inmiddels levensloopbestendig is ingericht, waardoor gelijkvloers wonen mogelijk is. Ook de dubbele oprit en de aangebouwde carport met lichtkoepel maken het geheel bijzonder praktisch in gebruik en zorgen voor een prettige, overdekte parkeermogelijkheid met daglicht.

## Indeling van de woning

### Begane grond

Via de entree kom je in de hal met garderobe en toegang tot de provisiekelder. Vanuit de hal bereik je de royale en lichte woonkamer, voorzien van grote raampartijen, een gashaard en toegang tot de kelder. De woonkamer loopt door naar de uitgebouwde leefkeuken, waar een hoekopstelling is geplaatst met diverse inbouwapparatuur, waaronder een recent vernieuwde koelkast en vaatwasser (2024). Vanuit de keuken heb je direct zicht op en verbinding met de tuin. Aansluitend bevindt zich de bijkeuken met toilet en witgoedaansluitingen. Vanuit deze ruimte is een slaapkamer gerealiseerd (circa 12 m<sup>2</sup>), waardoor de woning geschikt is voor gelijkvloers wonen. Daarnaast is hier een inloopdouche en wastafelmeubel aanwezig, wat de levensloopbestendigheid compleet maakt. De bijkeuken is tevens voorzien van een tuindeur en HR++ beglazing. Achter de slaapkamer bevindt zich een berging, verdeeld in twee separate ruimtes, bereikbaar vanaf de tuin. Deze ruimte is ingedeeld als bergruimte en aparte klus-/hobbyruimte.



# Omschrijving

## Eerste verdieping

Op de eerste verdieping kom je op de overloop met toegang tot drie ruime slaapkamers, alle voorzien van vaste kastruimte en een prettige lichtinval. De vloerbedekking op de trap en overloop is vernieuwd. De badkamer is compleet uitgevoerd en beschikt over een ligbad, douchecabine, toilet en wastafel. Daarnaast is er toegang tot een balkon vanuit de twee slaapkamers aan de noordzijde van de woning.

## Tweede verdieping

Via een vlizotrap is de bergzolder met dakraam bereikbaar, die extra opslagruimte biedt.

## Tuin & ligging

De woning beschikt over een onderhoudsvriendelijke tuin aan de voor- en zijkant. In 2018 is achter in de tuin een fraai overdekt terras gerealiseerd, waar je beschut kunt genieten van het buitenleven.

De tuin is praktisch ingericht en biedt voldoende privacy en ruimte om te ontspannen.

## Voorzieningen en bereikbaarheid

De woning ligt in Zuidwolde, met voorzieningen zoals winkels, scholen en horeca op korte afstand. De ligging nabij de dorpskern zorgt voor een prettige combinatie van rust en bereikbaarheid.

Daarnaast zijn uitvalswegen richting omliggende plaatsen zoals Hoogeveen en De Wijk goed bereikbaar, wat zorgt voor een centrale ligging in de regio.

## Bijzonderheden

- Energielabel C
- Levensloopbestendig ingericht (slaapkamer en badkamer op de begane grond, gerealiseerd in 2019)
- Overdekt terras in de achtertuin (2018)
- Dubbele oprit met parkeergelegenheid
- Spouwmuurisolatie (minerale wol) en vloerisolatie (2020)
- Buitenschilderwerk uitgevoerd in 2024
- Onderhoudsarme tuin met praktische indeling
- Multifunctionele ruimte geschikt als hobby-, werk- of praktijkruimte

Een comfortabele en praktische vrijstaande woning met een verrassend complete indeling, geschikt voor uiteenlopende woonwensen. Dankzij de levensloopbestendige opzet, de nette afwerking en de centrale ligging in Zuidwolde is dit een woning waar je direct kunt wonen en genieten.



# Afbeeldingen



# Afbeeldingen



# Afbeeldingen



# Afbeeldingen

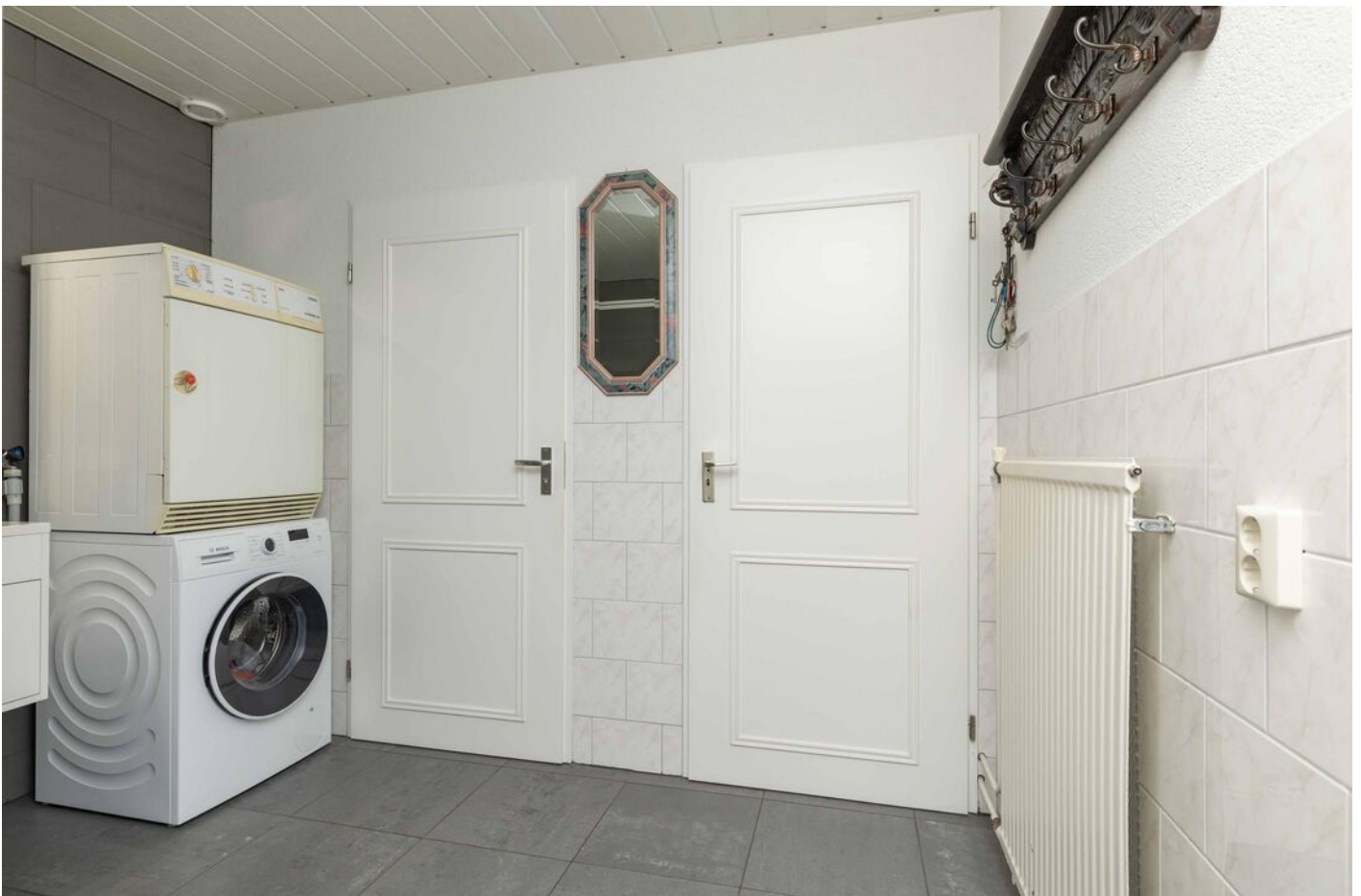

# Afbeeldingen

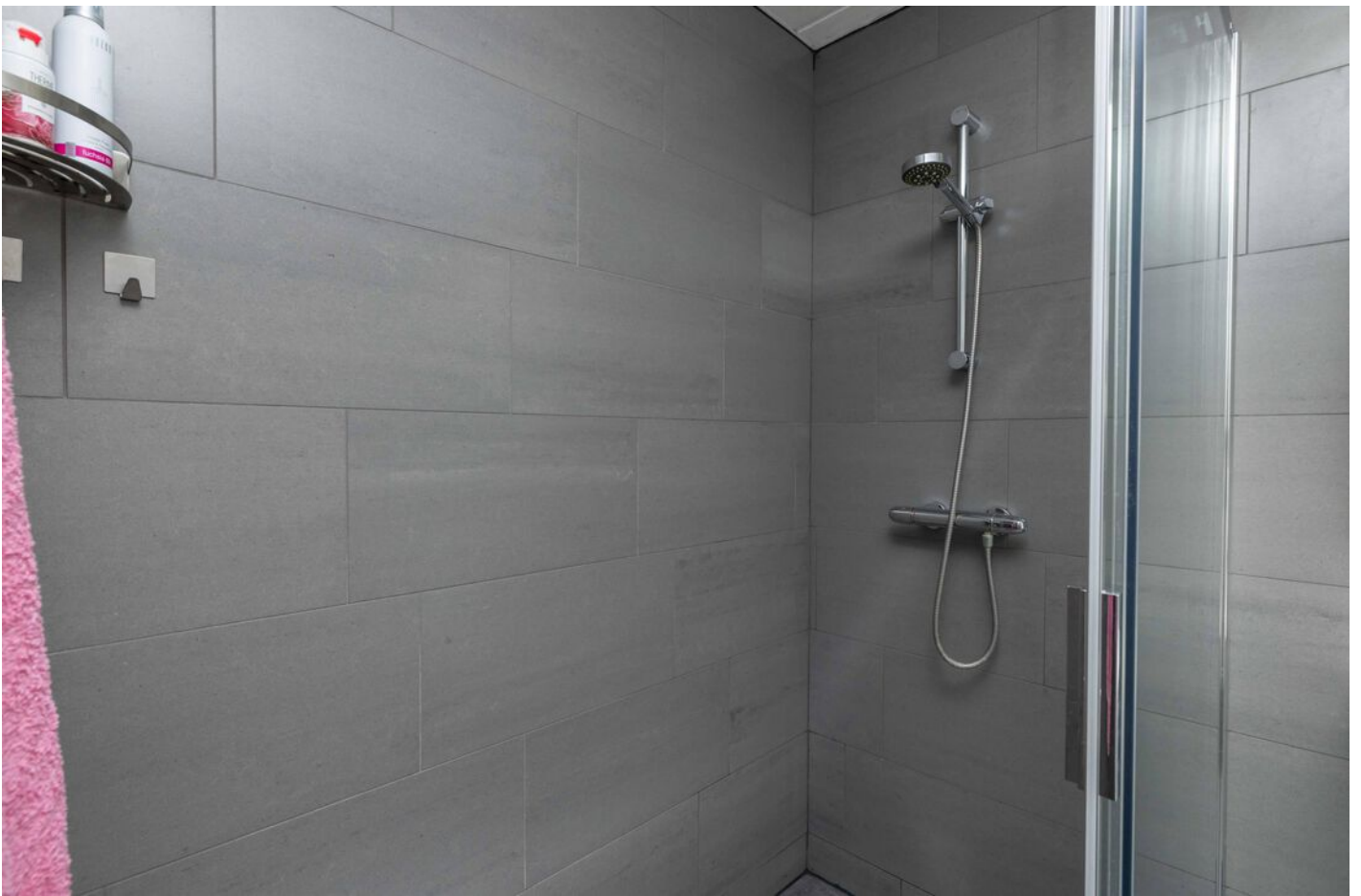

# Afbeeldingen



# Afbeeldingen



# Afbeeldingen

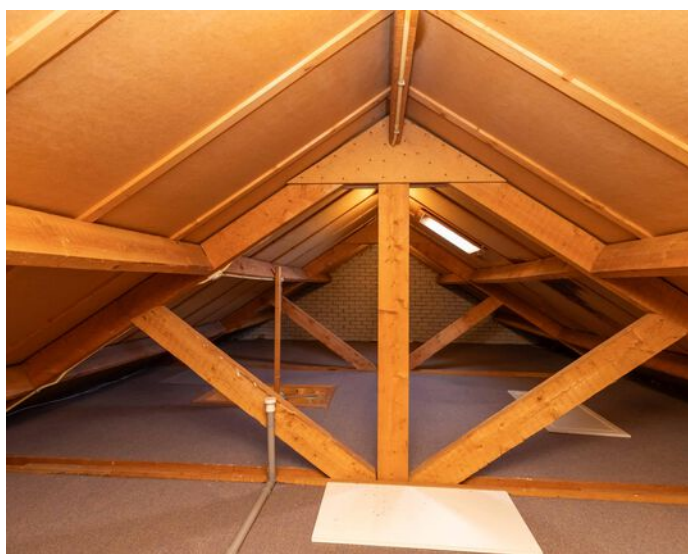
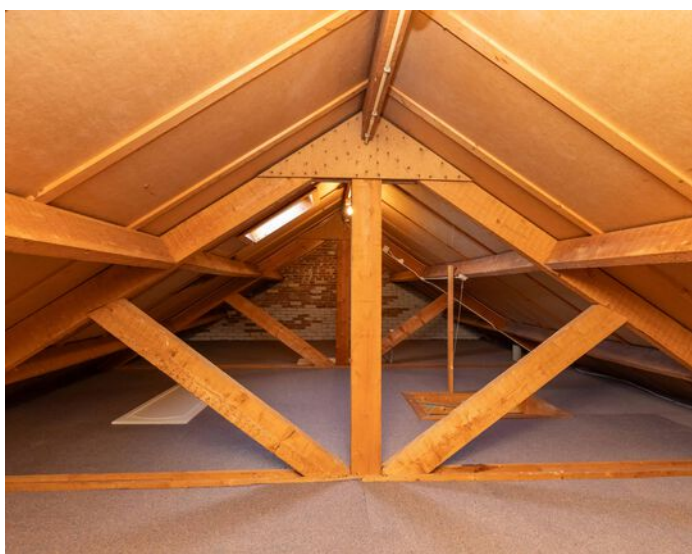
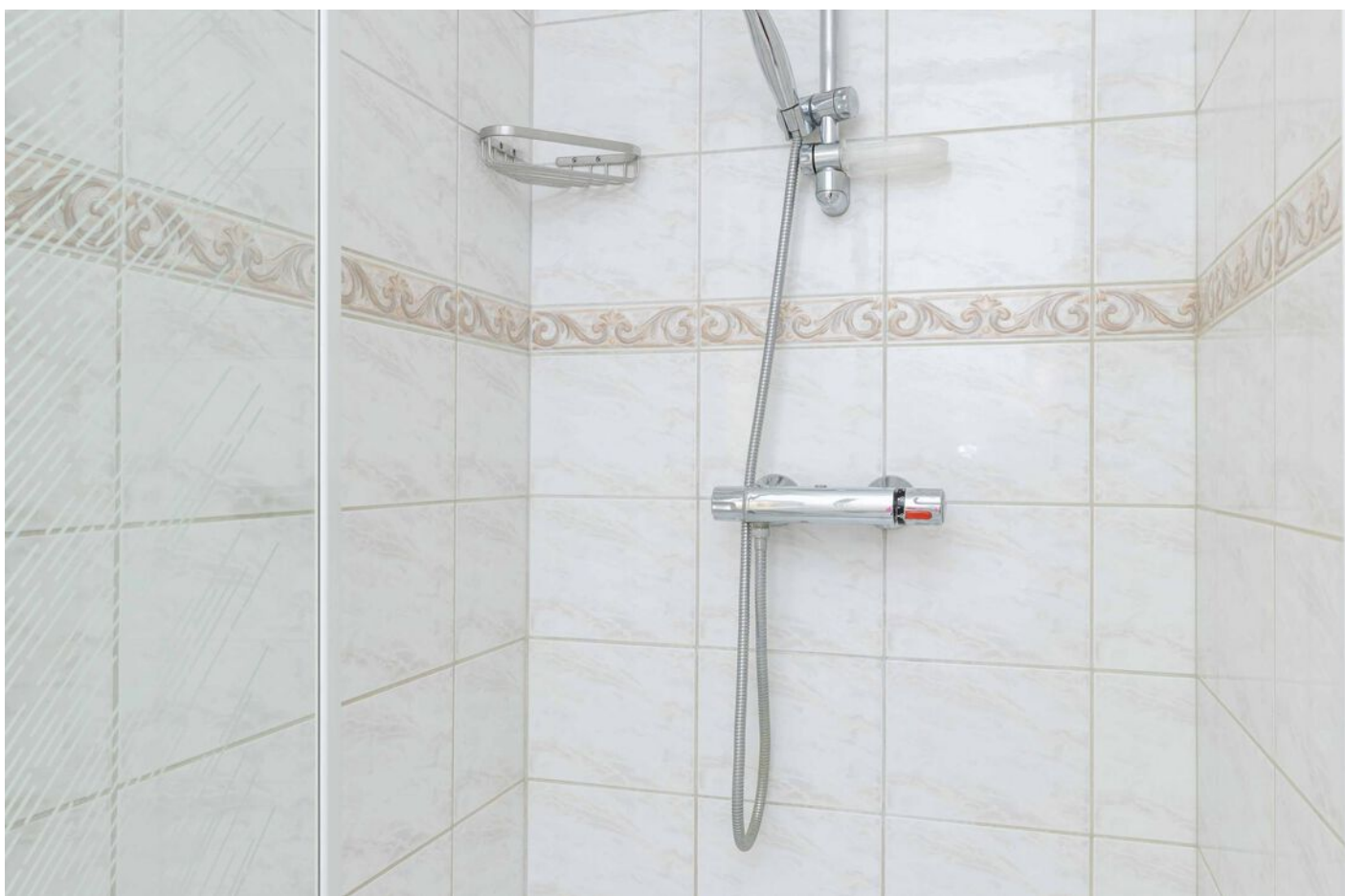

# Afbeeldingen



# Afbeeldingen



# Afbeeldingen



# Afbeeldingen



# Plattegrond

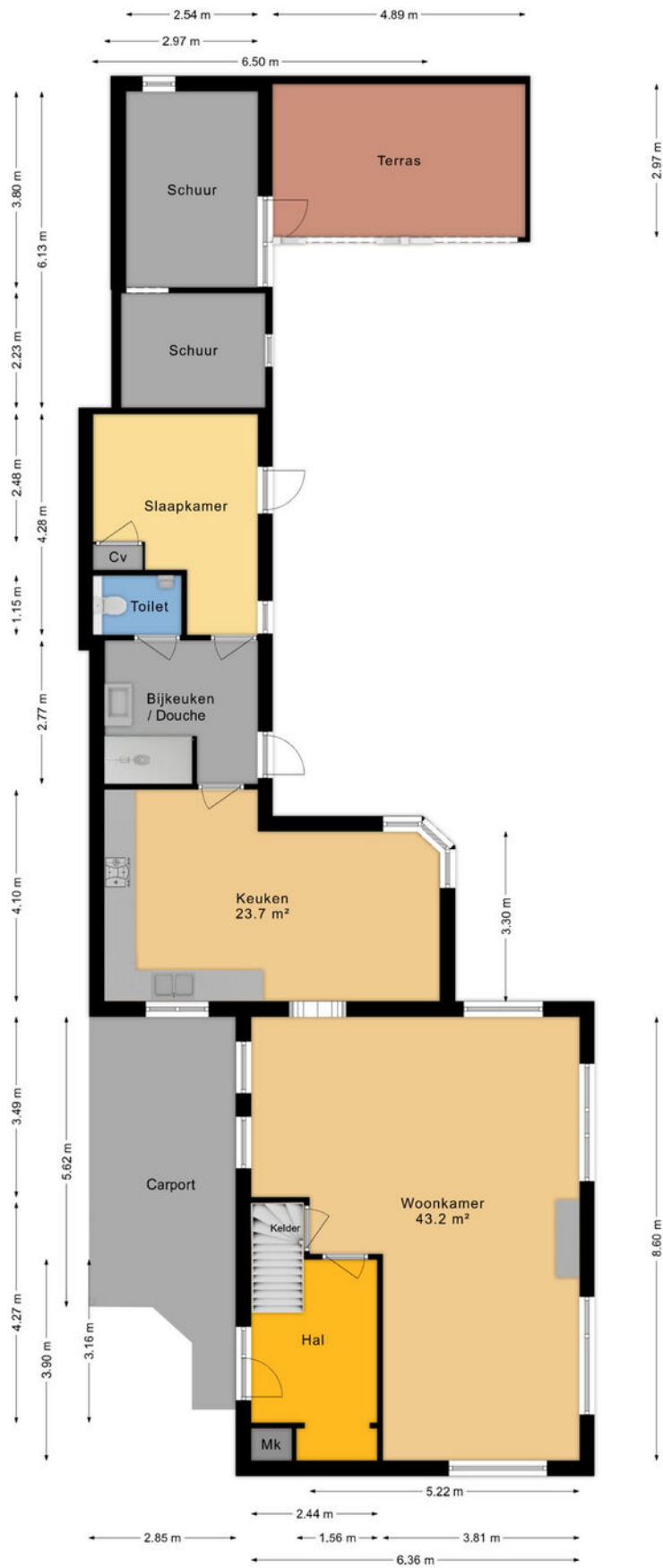

Meer weten? Bel: 0528-371496

# Plattegrond

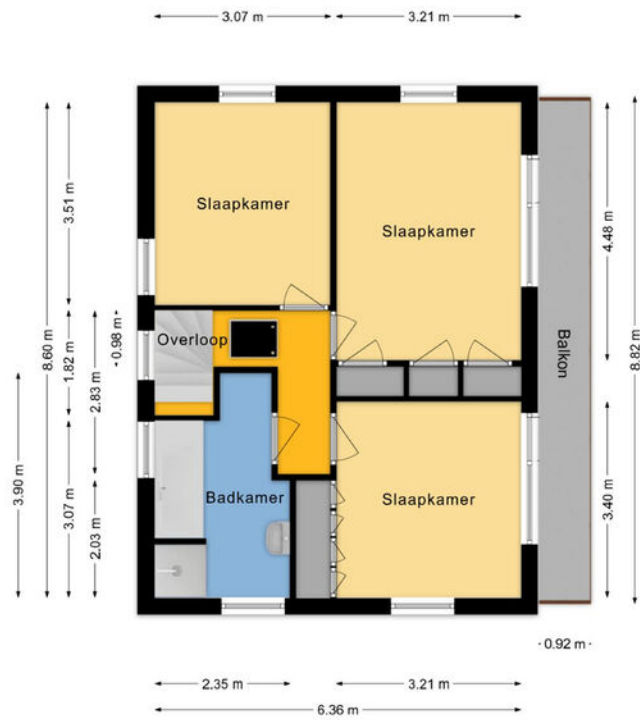

# Plattegrond

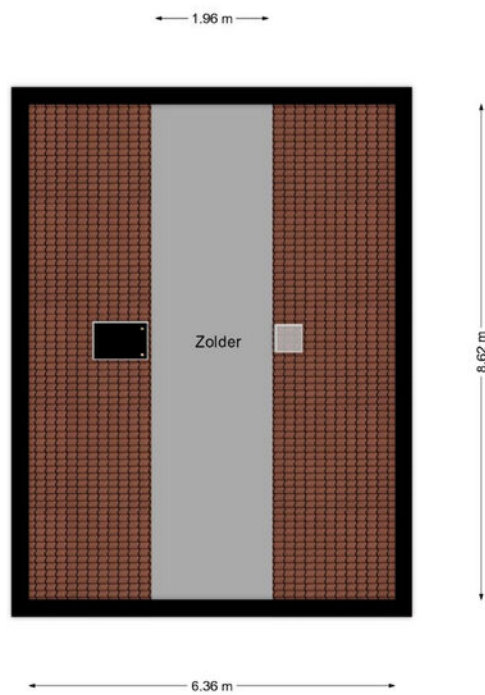

# Meetrapport

## NEN 2580 MEETCERTIFICAAT



- Bouwkundige ondersteuning
- Bouw- en kopersbegeleiding
- Bouwtechnische teuringen
- Calculaties en 3d tekenwerk

Meetcertificaat gebruikoppervlakten en inhoud meetrapport conform NEN 2580:2007 / c1:2008

Datum Meetopname: 15-04-2026  
Datum Meetcertificaat: 15-04-2026  
Meetrapport nummer: 2026-044  
Meetcertificaat Type A: Op locatie gecontroleerd en ingemeten

Meetbedrijf: Reins Bouwadvies  
Opnemer: H. Reins  
Opsteller: H. Reins  
Status: Definitief

Object type: Woning  
Adres: Hoofdstraat 168  
Postcode en plaats: 7900 AS Hoogeveen



*Verklaring Meetcertificaat A:*  
Maatvoering en ruimtegebruik op locatie gecontroleerd en ingemeten

Opdrachtgever: Hentenaar Makelaardij  
Adres: Alteveerstraat 2  
Postcode en plaats: 7907 AA Hoogeveen

Reins Bouwadvies stelt meetrapporten op conform de door de NEN uitgegeven NTA 2581:2011 "opstellen van meetrapporten volgens NEN 2580:2007 incl. correctieblad C1:2008

Object gesplitst per bouwlaag	GBO Gebruiksoppervlakte ( excl. Vides etc. > 4 m2 )	Gebruiksoppervlakten Conform NEN 2580:2007			Inhoud (bruto) m3	Externe bergruimte m2
		Woonruimte	Overige inpandige ruimte	Gebouwegebonden buitenruimte		
<b>Begane grond</b>	116.8	98.8	0	18.0	413	30.4
Woon-/werkruimte		98.8				
<b>1<sup>e</sup> Verdieping</b>	60.0	51.9	0	8.1	166	0
Woon-/werkruimte		51.9				
<b>2<sup>e</sup> Verdieping</b>	16.9	0	16.9	0	96	0
Woon-/werkruimte		0				
<b>Totalen</b>	193.7	150.7	16.9	26.1	675	30.4





Publicatie, geheel of gedeeltelijk van dit certificaat is slechts toegestaan indien en voor zover nadrukkelijk in dit certificaat vermeld, ofwel na schriftelijke toestemming van Reins Bouwadvies.  
Aan dit rapport kunnen, incl. de bijbehorende plattegronden, geen rechten worden ontleend

# Kadastrale kaart

Kadastrale kaart

Uw referentie: Hentenaar



<b>12345</b> 25	Deze kaart is noordgericht Perceelnummer Huisnummer	Schaal 1: 500	
	Vastgestelde kadastrale grens	Kadastrale gemeente Zuidwolde	
	Voorlopige kadastrale grens	Sectie I	
	Administratieve kadastrale grens	Perceel 843	
	Bebouwing		
Voor een eensluidend uittreksel, geleverd op 1 april 2026 De bewaarder van het kadaster en de openbare registers		Aan dit uittreksel kunnen geen betrouwbare maten worden ontleend. De Dienst voor het kadaster en de openbare registers behoudt zich de intellectuele eigendomsrechten voor, waaronder het auteursrecht en het databankenrecht.	

Meer weten? Bel: 0528-371496

# Lijst van zaken

	Blijft achter	Gaat mee	Ter overname
<b>Woning - Interieur</b>			
(Gas)kachels	X		
Radiatorafwerking	X		
Verlichting, te weten			
- inbouwspots/dimmers	X		
- opbouwspots/armaturen/lampen/dimmers		X	
- losse (hang)lampen		X	
Raamdecoratie/zonwering binnen, te weten			
- gordijnrails	X		
- gordijnen			X
- overgordijnen			X
- vitrages			X
- rolgordijnen			X
- jaloezieën			X
Vloerdecoratie, te weten			
- vloerbedekking	X		
- parketvloer	X		
- houten vloer(delen)	X		
- laminaat	X		
- plavuizen	X		
<b>Woning - Keuken</b>			
Keukenblok (met bovenkasten)	X		
Keuken (inbouw)apparatuur, te weten			
- kookplaat	X		
- (gas)fornuis	X		
- afzuigkap	X		
- magnetron		X	
- oven	X		
- koelkast	X		
- vaatwasser	X		
Keukenaccessoires, te weten			

# Lijst van zaken

	Blijft achter	Gaat mee	Ter overname
- Plank	X		
- Lepelrek		X	
<b>Woning - Sanitair/sauna</b>			
Toilet met de volgende toebehoren			
- toilet	X		
- toiletrolhouder	X		
- toiletborstel(houder)	X		
- fontein	X		
<b>Badkamer met de volgende toebehoren</b>			
- ligbad	X		
- wastafel	X		
- wastafelmeubel	X		
- toilet	X		
- toiletrolhouder	X		
- toiletborstel(houder)	X		
<b>Woning - Exterieur/installaties/veiligheid/energiebesparing</b>			
Brievenbus	X		
(Voordeur)bel	X		
(Veiligheids)sloten en overige inbraakpreventie	X		
Rookmelders	X		
Warmwatervoorziening, te weten			
- CV-installatie	X		
<b>Tuin - Inrichting</b>			
Tuinaanleg/bestrating	X		
Beplanting	X		
<b>Tuin - Verlichting/installaties</b>			
Buitenverlichting	X		
<b>Tuin - Bebouwing</b>			

# Lijst van zaken

	Blijft achter	Gaat mee	Ter overname
Tuinhuis/buitenberging	X		
Kasten/werkbank in tuinhuis/berging	X		
<b>Tuin - Overig</b>			
Overige tuin, te weten			
- (sier)hek	X		

# NVM vragenlijst

## Bijzonderheden 1 A.

Zijn er nadat u het perceel in eigendom hebt gekregen nog andere, eventuele aanvullende notariële of onderhandse akten opgesteld met betrekking tot het perceel? Nee

Zo ja, welke?

## Bijzonderheden 1 B.

Zijn er mondelinge of schriftelijke afspraken gemaakt over aangrenzende percelen? Nee  
(Denk hierbij aan regelingen voor het gebruik van een poort, schuur, garage, tuin, overeenkomsten met meerdere burens, toezeggingen, erfafscheidingen.)

Zo ja, welke zijn dat?

## Bijzonderheden 1 C.

Wijken de huidige terreinafscheidingen af van de kadastrale eigendomsgrenzen? Nee  
(Denk hierbij ook aan strookjes grond van de gemeente die u in gebruik heeft, of grond van u die gebruikt wordt door de burens.)

Zo ja, waaruit bestaat die afwijking?

## Bijzonderheden 1 D.

Is een gedeelte van de woning, schuur, garage of schutting gebouwd op grond van de burens of andersom? Nee

Zo ja, graag nader toelichten:

## Bijzonderheden 1 E.

Heeft u grond van derden in gebruik? Nee

Zo ja, welke grond?

## Bijzonderheden 1 F.

# NVM vragenlijst

Rusten er 'bijzondere lasten en beperkingen' op de woning en/of het perceel? (Bijzondere lasten en beperkingen kunnen privaatrechtelijke beperkingen zijn zoals (lijdende) erfdienstbaarheden (bijvoorbeeld een recht van overpad), kwalitatieve verplichtingen, kettingbedingen, vruchtgebruik, voorkeursrecht (bijvoorbeeld een eerste recht van koop), opstalrecht, erfpacht, huurkoop. Het kan ook gaan om publiekrechtelijke beperkingen zoals een aanschrijving van de gemeente in het kader van een illegale verbouwing)

Nee

Zo ja, welke?

## Bijzonderheden 1 G.

Is de Wet voorkeursrecht gemeenten van toepassing?

Nee

## Bijzonderheden 1 H.

Is er een anti-speculatiebeding en/of zelfbewoningsplicht van toepassing op de woning?

Nee

Zo ja, hoe lang nog?

## Bijzonderheden 1 I.

Is er sprake van een beschermd stads- of dorpsgezicht of loopt er een procedure tot aanwijzing daartoe?

Nee

Is er sprake van een gemeentelijk-, provinciaal-of rijksmonument of loopt er een procedure tot aanwijzing daartoe?

Nee

Is er volgens het bestemmingsplan sprake van een beeldbepalend of karakteristiek object?

Nee

## Bijzonderheden 1 J.

Is er sprake (geweest) van ruilverkaveling?

Nee

Zo ja, moet u hiervoor ruilverkavelingsrente betalen?

Nee

Zo ja, hoeveel en voor hoe lang? Bedrag:

Duur:

## Bijzonderheden 1 K.

# NVM vragenlijst

Is er sprake van onteigening? Nee

## Bijzonderheden 1 L.

Is de woning of de grond geheel of gedeeltelijk verhuurd of bij anderen in gebruik? Nee

Zo ja: Is er een huurcontract/ gebruiksovereenkomst? Nee

Indien er geen contract of overeenkomst is, beschrijf hieronder wat (mondeling) met de huurder/ gebruiker is afgesproken:

Welk gedeelte is verhuurd/ in gebruik gegeven?

Welke delen vallen onder gezamenlijk gebruik?

Welke zaken zijn van de huurder en mag hij verwijderen bij ontruiming?  
(Bijvoorbeeld geiser, keuken, lampen.)

Heeft de huurder een waarborgsom gestort?

Zo ja, hoeveel?

Heeft u nog andere afspraken met de huurders gemaakt?

Zo ja, welke?

## Bijzonderheden 1 M.

Is er over de woning een geschil/procedures gaande, al dan niet bij de rechter, huurcommissie of een andere instantie?(bijvoorbeeld onteigening/kwesties met burens, zoals erfdienstbaarheden, recht van overpad, erfafscheidingen e.d.) Nee

Zo ja, welke is/zijn dat?

## Bijzonderheden 1 N.

Is er bezwaar gemaakt tegen de waardebeschikking WOZ? Nee

Zo ja, toelichting:

## Bijzonderheden 1 O.

Zijn er door de overheid of nutsbedrijven verbeteringen of herstellingen voorgeschreven of aangekondigd die nog niet naar behoren zijn uitgevoerd? Nee

# NVM vragenlijst

Zo ja, welke?

## Bijzonderheden 1 P.

Zijn er in het verleden subsidies of premies verstrekt die bij verkoop van de woning voor een deel kunnen worden teruggevorderd? Nee

Zo ja, welke?

## Bijzonderheden 1 Q.

Is de woning onbewoonbaar verklaard of in het verleden ooit onbewoonbaar verklaard geweest? Nee

Zo ja, waarom?

## Bijzonderheden 1 R.

Is er bij verkoop sprake van een omzetbelastingheffing? Nee  
(Bijvoorbeeld omdat het een voormalig bedrijfsonroerendgoed is, of een woning met praktijkgedeelte, of omdat u pas ingrijpend verbouwd hebt.)

Zo ja, waarom?

## Bijzonderheden 1 S.

Hoe gebruikt u de woning nu? (Bijvoorbeeld woning, praktijk, winkel, opslag) Woning

Is dat gebruik volgens de gemeente toegestaan? Ja

Zo nee, heeft de gemeente dit strijdige gebruik wel eens bij u aangekaart? Nee

Hoe heeft de gemeente dit strijdige gebruik bij u aangekaart?

## Gevels 2 A.

Is er sprake (geweest) van vochtdoorslag of aanhoudend vochtige plekken op de gevels?

# NVM vragenlijst

Zo ja, waar?

Voorzijde "oude" toilet locatie = 3 stenen, nu plastic erin.  
Zijkant wat vochtdoorslag = vermoedelijk door goten verstopt, trekt nu weg.

## Gevels 2 B.

Zijn er (gerepareerde) scheuren/beschadigingen in/ aan de gevels aanwezig?

Zo ja, waar?

## Gevels 2 C.

Zijn de gevels tijdens de bouw geïsoleerd?

Nee

Zo nee, zijn de gevels daarna (deels) geïsoleerd?

Ja

Zo ja, wanneer heeft de isolatie van de gevels plaatsgevonden en met welk isolatiemateriaal?

16-07-2020 Minerale won Knauf suprafill 6 cm spouw + vloerisolatie. 148m2 spouwmuurisolatie cynene H2 Foam Lite open cellne isolatieschuim op waterbasis 16 cm RC = 3.71 m2 K/W

Heeft u een certificaat of bewijs van het na-isoleren?

Ja

Is er sprake van volledige isolatie?

Zo nee, welke delen van de gevels zijn er niet geïsoleerd?

## Gevels 2 D.

Zijn de gevels ooit gereinigd?

Nee

Zo ja, volgens welke methode en wanneer?

## Dak(en) 3 A.

Hoe oud zijn de daken ongeveer? Platte daken:

Onbekend

Overige daken:

## Dak(en) 3 B.

Heeft u last van daklekkages (gehad)?

Ja

Zo ja, waar?

Bij het dakraam boven = lood was verschoven -> nu goed

# NVM vragenlijst

## Dak(en) 3 C.

Zijn er in het verleden gebreken geconstateerd aan de dakconstructie zoals scheve, doorbuigende, krakende, beschadigde en/of aangetaste dakdelen? Nee

Zo ja, waar?

## Dak(en) 3 D.

Heeft u het dak al eens (gedeeltelijk) laten vernieuwen c.q. laten repareren? Nee

Zo ja, welk (gedeelte van het) dak en waarom?

## Dak(en) 3 E.

Is het dak tijdens de bouw geïsoleerd? Platte daken:

Overige daken:

Zo nee, is het dak daarna geïsoleerd? Platte daken: Niet bekend

Overige daken:

Zo ja, wanneer heeft de isolatie plaatsgevonden en met welk isolatiemateriaal? Gedeeltelijk. Slaapkamer beneden 2019, verder niet bekend

Heeft u een certificaat of bewijs van het na-isoleren? Nee

Is er sprake van volledige isolatie? Platte daken: Niet bekend

Overige daken: Niet bekend

Zo nee, welke delen zijn er niet geïsoleerd?

## Dak(en) 3 F.

Zijn de regenwaterafvoeren lek of verstopt? Nee

Zo ja, toelichting:

## Dak(en) 3 G.

Zijn de dakgoten lek of verstopt? Nee

Zo ja, toelichting:

## Kozijnen, ramen en deuren 4 A.

# NVM vragenlijst

Van welk materiaal zijn de buitenkozijnen gemaakt?  
(bijvoorbeeld hout, kunststof of aluminium of een  
andersoortig materiaal)

## Kozijnen, ramen en deuren 4 B.

Wanneer zijn de buitenkozijnen, ramen en deuren  
voor het laatst geschilderd? 2023

Is dit gebeurd door een erkend schildersbedrijf? Ja

Zo ja, door wie? Wim Beekelaar Schildersbedrijf

## Kozijnen, ramen en deuren 4 C.

Functioneren alle scharnieren en sloten? Ja

Zo nee, toelichting:

## Kozijnen, ramen en deuren 4 D.

Zijn voor alle afsluitbare deuren, ramen etc. sleutels  
aanwezig? Ja

Zo nee, voor welke deuren, ramen etc. niet?

## Kozijnen, ramen en deuren 4 E.

Is er sprake van isolerende beglazing? Ja

Zo ja, welk type glas? Dubbel glas HR+  
(bijvoorbeeld HR, HR+, HR++ of HR+++; zie de  
glassponning waarin doorgaans staat vermeld welke  
type glas er is geplaatst)

Is er sprake van isolerende beglazing in de gehele  
woning? Ja

Zo nee, welke ramen zijn niet geïsoleerd?

## Kozijnen, ramen en deuren 4 F.

Is er bij de isolerende beglazing sprake van  
condensvorming tussen het glas?  
(Denk aan lekkende ruiten.) Ja

Zo ja, waar? Deur naar balkon en raam beneden  
(zijraam naast eethoek)

## Vloeren, plafonds en wanden 5 A.

# NVM vragenlijst

Is er sprake (geweest) van vochtdoorslag of optrekkend vocht op de vloeren, plafonds en/of wanden?

Nee

Zo ja, waar?

## Vloeren, plafonds en wanden 5 B.

Is er sprake (geweest) van schimmelvorming op de vloeren, plafonds en/of wanden?

Nee

Zo ja, waar?

## Vloeren, plafonds en wanden 5 C.

Zijn er (gerepareerde) of (verborgen) scheuren en/of beschadigingen in/aan vloeren, plafonds en/of wanden aanwezig?

Nee

Zo ja, waar?

## Vloeren, plafonds en wanden 5 D.

Hebben zich in het verleden problemen voorgedaan met de afwerkingen? (Bijvoorbeeld loszittend tegelwerk, loslatend behang of spuitwerk, holklinkend of loszittend stucwerk, etc.)

Nee

Zo ja, waar?

## Vloeren, plafonds en wanden 5 E.

Is er sprake (geweest) van gebreken aan de vloerconstructie, zoals scheve, doorbuigende, krakende, beschadigde en/of aangetaste vloerdelen?

Nee

Zo ja, waar?

## Vloeren, plafonds en wanden 5 F.

Is er sprake van vloerisolatie?

Ja

Zo ja, wanneer heeft de isolatie van de vloer plaatsgevonden en met welk isolatiemateriaal?

2020 lycmene H2 Foam lite

Heeft u een certificaat of bewijs van het na-isoleren?

Ja

Is er sprake van volledige isolatie?

Ja

Zo nee, welke delen zijn er niet geïsoleerd?

# NVM vragenlijst

## Fundering, kruipruimte en kelder 6 A.

Is er sprake (geweest) van gebreken aan de fundering? Niet bekend

Zo ja, waar?

## Fundering, kruipruimte en kelder 6 B.

Is de kruipruimte toegankelijk? Ja

Is de kruipruimte droog? Ja

Zo nee of meestal, toelichting:

## Fundering, kruipruimte en kelder 6 C.

Is er sprake van vochtdoorslag door de kelderwand? Nee

Zo ja of soms, toelichting:

## Fundering, kruipruimte en kelder 6 D.

Is de grondwaterstand in de afgelopen jaren waarneembaar gewijzigd of is er sprake van wateroverlast geweest? Nee

Zo ja, heeft dit tot problemen geleid in de vorm van water in de kruipruimte c.q. kelder? Nee

Zo nee, tot wat voor andere problemen heeft dit geleid?

## Installaties 7 A.

Wat voor warmte-installatie(s) is/zijn er aanwezig in de woning? CV + gaskachel  
(bijvoorbeeld cv-installatie, WTW-systeem, WKO-systeem, (hybride) warmtepomp, airconditioning, zonneboiler, elektrische boiler, pelletkachel dan wel een andere installatie)

Is/zijn de installatie(s) eigendom? Ja

Zo nee, toelichting:  
(bijvoorbeeld de installatie(s) is/ zijn gehuurd of geleased. Tevens huur-/leaseprijs vermelden)

Merk van de installatie(s): Nifit

Type(nummer) van de installatie(s): -

Installatiedatum van de installatie(s): Niet bekend

# NVM vragenlijst

Op welke datum is/zijn deze installatie(s) voor het  
laatst onderhouden? oktober 2024

Is het onderhoud uitgevoerd door een erkend bedrijf? Ja

Zo ja, door wie?

## Installaties 7 B.

Zijn er de afgelopen tijd zaken opgevallen ten aanzien  
van de installatie(s)? Nee  
(bijvoorbeeld de cv-installatie moet meer dan 1 keer  
per jaar bijgevuld worden of de installatie functioneert  
niet goed)

Zo ja, wat is u opgevallen?

## Installaties 7 C.

Zijn er radiatoren die niet warm worden? Nee

Zo ja, welke?

## Installaties 7 D.

Zijn er radiatoren of (water)leidingen die lekken? Nee

Zo ja, waar en welke?

## Installaties 7 E.

Zijn er radiatoren of (water)leidingen die ooit zijn  
bevroren? Nee

Zo ja, waar?

## Installaties 7 F.

Heeft u vloerverwarming in de woning? Nee

Zo ja, betreft dit elektrische vloerverwarming,  
vloerverwarming met warm water of anders?  
Elektrisch:

warm water:

overig, namelijk

Waar bevindt zich de elektrische vloerverwarming?

Waar bevindt zich de vloerverwarming met warm  
water?

# NVM vragenlijst

Waar bevindt zich de overige vloerverwarming?

## Installaties 7 G.

Zijn er vertrekken die niet (goed) warm worden? Nee

Zo ja, welke?

## Installaties 7 H.

Heeft de woning zonnepanelen die uw eigendom zijn? Nee

Heeft de woning zonnepanelen die worden gehuurd of geleased? Nee

Kan het huurcontract/ leasecontract worden overgenomen door koper? Zo ja, dan overnamecontract opvragen.

Hoeveel zonnepanelen zijn er aanwezig? Aantal:

Zo ja, blijven de zonnepanelen achter?

Wat is de capaciteit van één zonnepaneel?  
(De capaciteit van zonnepanelen wordt uitgedrukt in Wattpiek (Wp). Bijvoorbeeld één zonnepaneel levert 390 Wp.

Functioneren alle zonnepanelen?

Wat is het merk/ type van de zonnepanelen?

Maakt u gebruik van een app om de opbrengst van de zonnepanelen te bekijken?

Zo ja, welke?

In welk jaar zijn de zonnepanelen geplaatst en door wie? Jaar:

Installateur:

Is de btw over het aankoopbedrag teruggevraagd van de belastingdienst?

Hoeveel stroom heeft u het afgelopen jaar opgewekt?  
Jaar:

Aantal kWh:

Hoe lang zit er nog fabrieksgarantie op de zonnepanelen?

Zijn de zonnepanelen aangeschaft met subsidie?

Zo ja, moet de subsidie worden terugbetaald?

Zo ja, welk bedrag moet worden terugbetaald?

# NVM vragenlijst

## Installaties 7 I.

In welk jaar zijn voor het laatst de aanwezige schoorsteenkanalen/rookgasafvoeren geveegd/gereinigd?

## Installaties 7 J.

Wanneer heeft u de aanwezige schoorsteenkanalen voor het laatst gebruikt?

Is de trek van aanwezige schoorsteenkanalen goed?

## Installaties 7 K.

Zijn er onderdelen van de elektrische installatie vernieuwd? (onder de elektrische installatie wordt verstaan alle elektra leidingen/ schakelaars stopcontacten, meterkast e.d.)

Nee

Zo ja, wanneer en welke onderdelen?

Zijn er gebreken aan de elektrische installatie?

Nee

Zo ja, welke?

## Installaties 7 L.

Is er een laadpaal aanwezig voor een elektrische auto?

Nee

Zo ja, waar bevindt deze zich?

Blijft deze achter?

## Installaties 7 M.

Is er mechanische ventilatie of een soortgelijk systeem aanwezig?

Ja

Zo ja, functioneert dit systeem naar behoren?

Ja

Zo nee, toelichting:

Wanneer is dit systeem voor het laatst onderhouden?

Hoe oud is dit systeem ongeveer?

## Installaties 7 N.

# NVM vragenlijst

Is er een domoticasysteem of een soortgelijk systeem aanwezig? (Een domoticasysteem bedient de verwarming, verlichting, verwarming, audio, ventilatie e.d. automatisch) Ja

Zo ja, functioneert dit systeem naar behoren?

Zo nee, toelichting:

Hoe oud is dit systeem ongeveer?

## Installaties 7 O.

Zijn er rookmelders op iedere verdieping aanwezig? Ja

Zo ja, hoe oud zijn de rookmelders ongeveer? 3 jaar

## Sanitair, riolering en keuken 8 A.

Zijn er beschadigingen aan wastafels, douche, bad, toiletten, gootstenen en kranen? Nee

Zo ja, welke?

## Sanitair, riolering en keuken 8 B.

Hoe oud is de badkamer ongeveer? Beneden 6 jaar

## Sanitair, riolering en keuken 8 C.

Lopen de afvoeren van wastafels, douche, bad, toiletten, gootstenen en kranen goed door? Ja

Zo nee, welke niet?

## Sanitair, riolering en keuken 8 D.

Is de woning aangesloten op het gemeentelijke riool? Ja

## Sanitair, riolering en keuken 8 E.

Zijn er gebreken (geweest) aan de riolering, zoals breuken, stankoverlast, lekkages, etc.? Ja

Zo ja, welke?

## Sanitair, riolering en keuken 8 F.

Is er een andere voorziening, zoals een septictank, beerput of dergelijk aanwezig? Nee

# NVM vragenlijst

Zo ja, wat is er aanwezig en hoe dient dit te worden onderhouden?

## Sanitair, riolering en keuken 8 G.

Van welk jaar dateert de keukenopstelling ongeveer? ?

## Sanitair, riolering en keuken 8 H.

Van welk jaar dateert de inbouwapparatuur ongeveer? 1,5 jaar koelkast en vaatwasser

Functioneert alle inbouwapparatuur? Ja

Zo nee, welk inbouwapparaat functioneert niet?

## Sanitair, riolering en keuken 8 I.

Heeft u een kokend water kraan? (bijvoorbeeld een Quooker kraan of een soortgelijke kraan) Nee

Zo ja, functioneert deze kraan naar behoren en hoe oud is deze kraan ongeveer?

## Diversen 9 A.

Wat is het bouwjaar van de woning? 1977

## Diversen 9 B.

Zijn er asbesthoudende materialen in/op de woning/ bijgebouw(en) aanwezig? (bijvoorbeeld asbest zeil, een asbestplaat die onder en/of achter de CV ketel is geplaatst, asbesthoudend isolatiemateriaal om de verwarmingsbuis, asbesthoudend koord bij oude cv-ketels/gaskachels, asbestgolfplaten e.d.) Niet bekend

Zo ja, welke en waar?

## Diversen 9 C.

Blijft er in de woning zeil achter, al dan niet vastgelijmd, dat is aangeschaft tussen 1955 en 1982? Niet bekend

## Diversen 9 D.

Is er sprake van loden leidingen in de woning? Niet bekend

Zo ja, waar?

# NVM vragenlijst

## Diversen 9 E.

Is er een Japanse duizendknoop aanwezig in de tuin? (Een Japanse duizendknoop is een exotische plant, welke moeilijk te verwijderen is. De sterke wortelstokken en stengels van de Japanse duizendknoop zijn in staat om schade te veroorzaken aan gebouwen, leidingen en wegen)

Nee

## Diversen 9 F.

Is er in puin/asbest afval in de grond/tuin aanwezig?

Nee

## Diversen 9 G.

Heeft u elders lekkages gehad? (dus los van het dak/sanitair/riolering)

Nee

## Diversen 9 H.

Is de grond verontreinigd?

Nee

Zo ja, is er een onderzoeksrapport?

Nee

Zo ja, heeft de gemeente/provincie een onderzoeks- of saneringsbevel opgelegd?

Nee

## Diversen 9 I.

Is er een olietank aanwezig of aanwezig geweest?

Nee

Zo ja, is deze gesaneerd/verwijderd?

Nee

Als deze is gesaneerd, waar is de olietank op het perceel gesitueerd?

Is er een Kiwa-certificaat aanwezig?

## Diversen 9 J.

Is er sprake van overlast door ongedierte in of (rond)om de woning? (Denk aan muizen, ratten, kakkerlakken, etc.)

Nee

Zo ja, waar?

## Diversen 9 K.

# NVM vragenlijst

Is de woning aangetast door houtworm, boktor, ander ongedierte of zwam? Nee

Zo ja, waar?

Zo ja, is deze aantasting al eens behandeld? Nee

Zo ja, wanneer?

Zo ja, door welk bedrijf?

## Diversen 9 L.

Is er sprake van chlorideschade (betonrot)? (Betonrot komt vooral voor in kruipruimtes van woningen gebouwd tussen 1965 en 1981 die voorzien zijn van betonnen vloerelementen van het merk Kwaaitaal of Manta. Ook andere beton- elementen - bijvoorbeeld balkons - kunnen aangetast zijn) Niet bekend

Zo ja, waar?

## Diversen 9 M.

Hebben er verbouwingen en/of aanbouwen plaatsgevonden in en/of om de woning? Nee

Zo ja, welke ver-/aantastingen?

Zo ja, in welk jaartal?

Zo ja, door welk bedrijf zijn deze uitgevoerd?

## Diversen 9 N.

Zijn er verbouwingen of uitbreidingen uitgevoerd zonder omgevingsvergunning (voorheen bouwvergunning)? Niet bekend

Zo ja, welke? Alleen veranda 2019

## Diversen 9 O.

Is er sprake van glasvezel internet?

## Diversen 9 P.

Bent u in het bezit van een definitief energieprestatiecertificaat/energielabel? Ja

Zo ja, welke label? C

# NVM vragenlijst

## Vaste lasten 10 A.

Hoeveel betaalde u voor de laatste aanslag onroerendezaakbelasting?	706,48
Belastingjaar?	2026

## Vaste lasten 10 B.

Wat is de WOZ-waarde?	420,00
Peiljaar?	

## Vaste lasten 10 C.

Hoeveel betaalde u voor de laatste aanslag waterschapslasten?	369,63
Belastingjaar?	2025

## Vaste lasten 10 D.

Hoeveel betaalde u voor de laatste aanslag gemeentelijke belastingen? (zoals rioolheffing en afvalstoffenheffing e.d.)	344,68
Belastingjaar?	Riool 184,32 euro Afval 160,36 euro

## Vaste lasten 10 E.

Welke voorschotbedragen betaalt u maandelijks aan de nutsbedrijven? Gas:

Elektra:

Water:

Stadsverwarming:

Anders: 286,00 euro samen

Te weten:

Wat is uw jaarverbruik voor gas/ elektriciteit en water? Gas (m<sup>3</sup>): 1858

Elektriciteit hoog (kWh):

Elektriciteit laag (kWh):

Elektriciteit totaal (kWh): 1401

Water (m<sup>3</sup>):

Stadsverwarming (GJ):

# NVM vragenlijst

Anders:

Met hoeveel bewoners bewoonde u de woning?

Aantal:

## Vaste lasten 10 F.

Zijn er lease- en/of huurkoopcontracten? Nee  
(Bijvoorbeeld keuken, kozijnen, cv-ketel, etc.)

Zo ja, welke?

Zijn deze contracten overdraagbaar op de koper?  
Let op! Veel lease- en huurkoopcontracten zijn niet langer overdraagbaar op een koper. Neem hiervoor contact op met de betreffende leverancier.

Hoe lang lopen de contracten nog en wat is de eventuele afkoopsom? Afkoopsom:

Duur:

## Vaste lasten 10 G.

Als er sprake is van erfpacht of opstalrecht hoe hoog is dan de canon per jaar?

Heeft u alle canons betaald?

Is de canon afgekocht?

Zo ja, tot wanneer?

## Vaste lasten 10 H.

Heeft u alle gemeentelijke belastingen die u verschuldigd bent al betaald? Ja

Zijn er variabele bedragen voor gemeenschappelijke poorten, inritten of terreinen? Nee

Zo ja, hoe hoog en waarvoor?

## Vaste lasten 10 I.

Heeft u, om in de straat te parkeren, een parkeervergunning nodig? Nee

Hoeveel parkeervergunningen kunnen er maximaal worden aangevraagd?

Wat zijn de kosten voor deze parkeervergunning(en) per jaar?

# NVM vragenlijst

## Garanties 11 A.

Zijn er lopende onderhoudscontracten en/of garantieregelingen overdraagbaar aan de koper? (Zoals dakbedekking, cv-installatie, dubbele beglazing, etc.)

Nee

Zo ja, welke?

## Nadere informatie 12 A.

Overige zaken (Overige zaken die de koper naar uw mening moet weten)

Ouderdomsclausule

# Locatie op de kaart

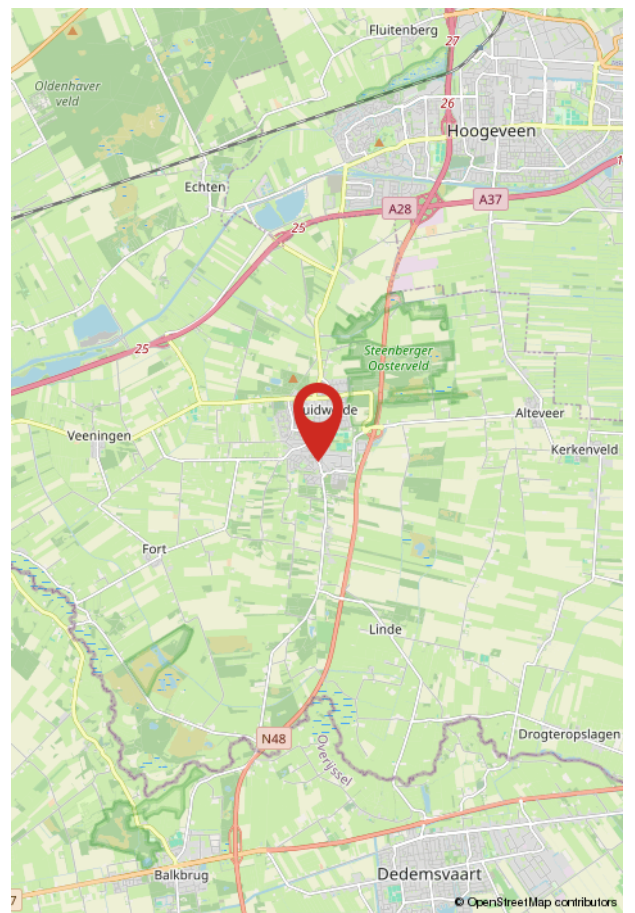
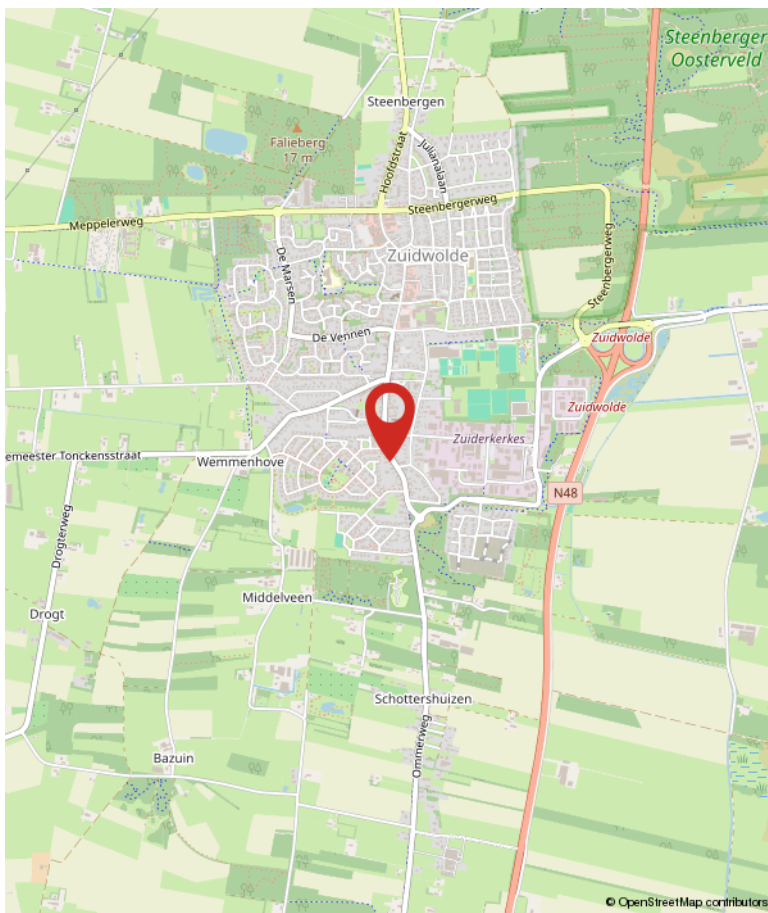
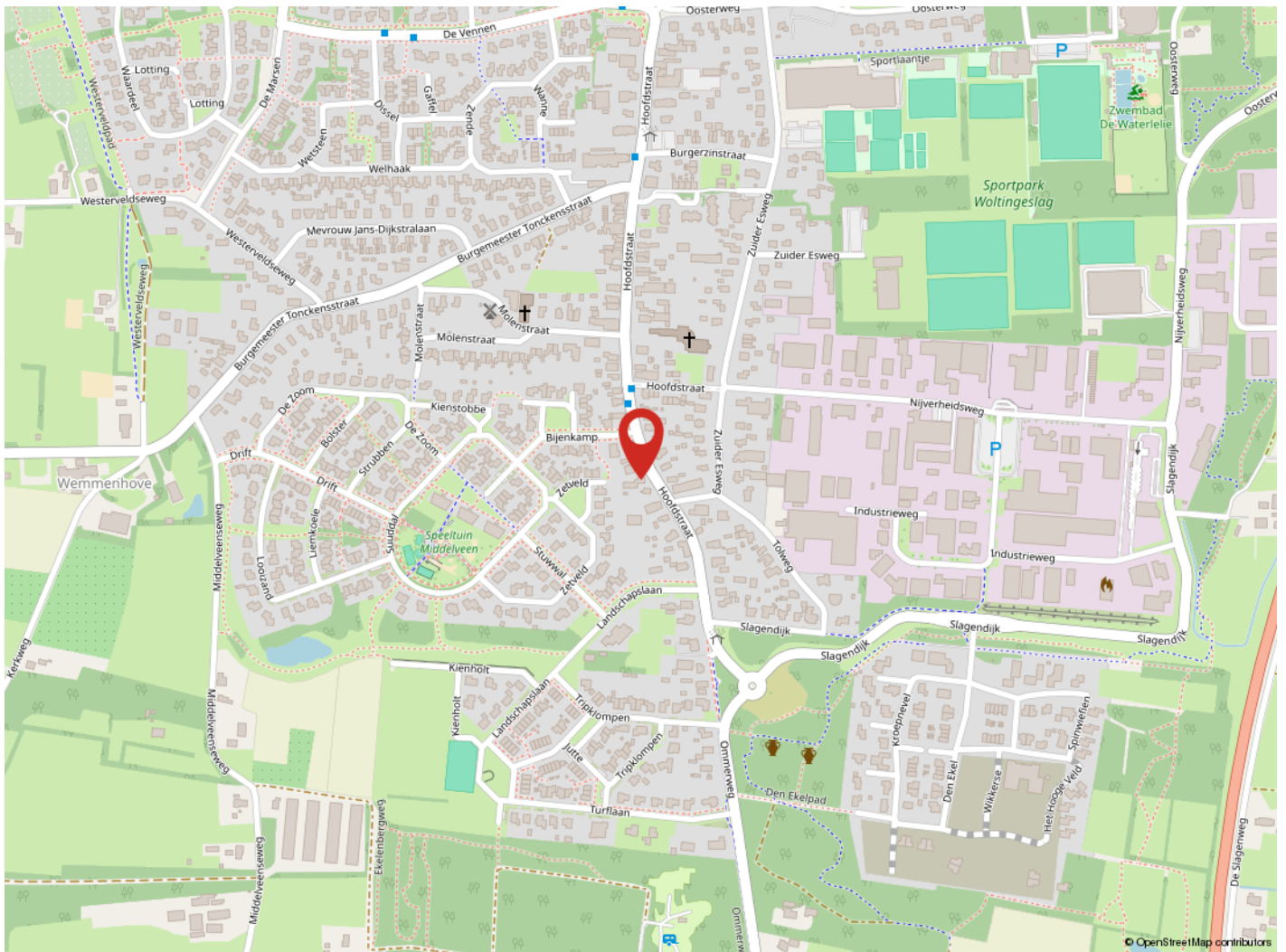

# Over Hentenaar Makelaardij



## **Onze aandacht maakt wonen mooier en verhuizen leuker!**

Makelaar zijn in Hoogeveen, Zuidwolde, de Wijk en de omliggende omgeving is voor ons al meer dan 40 jaar een feestje. Verhuizen is een bijzondere stap in je leven, en wij doen er alles aan om je daar zo goed mogelijk bij te helpen.

## **Samen op zoek naar jouw toekomstige woning**

Een woning vinden die écht bij je past is vaak een uitdaging. Een nieuw thuis vinden dat écht bij je past – dat is niet zomaar iets. En voordat je verhuisd bent, komt er heel wat op je af. Laat dat nou precies zijn waar wij energie van krijgen! Van het eerste bezichtigingsmoment tot het laatste verhuisdoosje. Niet zo gek, want makelaar zijn zit in onze genen: van vader op dochter, en van hen naar de rest van ons team.

## **Jouw woonplezier staat voor ons centraal**

Als registermakelaar en lid van de NVM zijn we deskundig en blijven we actueel geschoold. Natuurlijk bieden we service, maar wat ons écht onderscheidt? We luisteren. Denken mee. En gaan tot het uiterste om het huis te vinden waar jij je thuis voelt – of om jouw woning perfect in de markt te zetten. Want daar draait het bij ons om: jouw woonplezier. En dat merk je aan alles.

## **Meer over ons weten?**

Neem een kijkje op [www.hentenaarmakelaardij.nl](http://www.hentenaarmakelaardij.nl) of volg ons op social media voor tips, nieuw aanbod en een kijkje achter de schermen!



# Algemene informatie bij aankoop

Een woning kopen en verhuizen is een intensief traject. Er komt veel op je af! Als koper heb je een onderzoeksplicht. Dat betekent dat je goed moet nagaan wat je koopt. Je kunt je hierbij laten begeleiden door een aankopend makelaar, en/of kiezen voor een bouwtechnische keuring.

Ook is het belangrijk dat je de lijst van zaken en vragenlijst die in de brochure is opgenomen, goed bekijkt. Zo weet je precies wat wel en niet bij de woning hoort en voorkom je verrassingen achteraf.

## **Overeenstemming: wanneer is er sprake van een koop?**

En dan is het zover: de verkoper heeft je bod mondeling geaccepteerd: reden voor een feestje! Maar let op: een mondelinge toezegging is nog geen rechtsgeldige koop. Pas wanneer beide partijen de koopovereenkomst hebben ondertekend, is de koop definitief. Tot dat moment kunnen er nog wijzigingen optreden. Op de volgende pagina van deze brochure lees je hier meer over. Het goed afronden van de aankoop is natuurlijk superbelangrijk. Je wilt zonder zorgen de toekomst in, met een woning die bij je past én zonder verborgen gebreken of financiële verrassingen.

## **Bankgarantie of waarborgsom**

Bij de aankoop van een woning wordt door de verkoper een bankgarantie of waarborgsom verlangd. Dit bedraagt doorgaans 10% van de koopsom, en wordt standaard opgenomen in de koopovereenkomst. Deze zekerheid wordt doorgaans geregeld via jouw bank of hypotheekadviseur.

## **Bestemmingsplan en vergunning**

In onze regio is geen woonvergunning nodig. Je mag je dus vrij vestigen. Voor meer informatie over de bestemming van deze woning raden we je aan te kijken op <https://omgevingswet.overheid.nl/regels-op-de-kaart/zoeken/locatie>. Hier vind je een volledig overzicht inclusief voorschriften.

Sinds 1 januari 2024 werkt elke gemeente met een omgevingsplan, dat nog in ontwikkeling is. Via de genoemde website zijn alle actuele plannen in te zien welke betrekking hebben op het aangeboden object. Naast de omgevingsplannen blijven de bestemmingsplannen en/of beheersverordeningen, welke onherroepelijk in werking zijn, van kracht.

## **Betreffende het bestemmingsplan wordt de volgende clause opgenomen in de koopovereenkomst:**

### **"Raadpleging bestemmingsplan**

De koper verklaart uitdrukkelijk dat hij vóór het ondertekenen van deze koopovereenkomst zelf het vigerende bestemmingsplan van het betreffende perceel heeft geraadpleegd. De koper heeft kennisgenomen van de bestemming en de daarin vastgelegde gebruiks- en bouw mogelijkheden." werking zijn, van kracht. Bij vragen helpen wij graag!

### **Aankoopbegeleiding**

Hoewel we je helaas niet kunnen bijstaan als aankoopmakelaar voor een woning die we zelf in verkoop hebben, begeleiden we je uiteraard graag bij de aankoop van een woning die wordt aangeboden door een collega-makelaar. Onze ervaring en kennis van de markt kunnen je helpen om de juiste keuze te maken en te zorgen voor een zorgeloos aankoopproces. Neem gerust contact met ons op voor meer informatie of als je hulp wilt bij je zoektocht naar een woning!

### **Informatie in deze brochure**

De brochure van deze woning is door ons kantoor met zorg samengesteld aan de hand van de door de verkoper aan ons ter hand gestelde gegevens. Wij kunnen daarom geen garanties verstrekken, noch kunnen wij op enigerlei wijze eventuele aansprakelijkheid voor deze gegevens aanvaarden.

Kijk voor meer informatie op [www.hentenaarmakelaardij.nl](http://www.hentenaarmakelaardij.nl).

# De koopovereenkomst en aanvullende clausules

Na acceptatie van je bod wordt een koopovereenkomst opgesteld waarin alle afspraken schriftelijk zijn vastgelegd. Hieraan kunnen aanvullende clausules worden toegevoegd om bepaalde situaties of risico's extra toe te lichten of af te dekken. Hieronder lichten we een aantal veelvoorkomende clausules toe:

## **Toelichtingsclausule NEN2580**

De Meetinstructie is gebaseerd op de NEN2580. De Meetinstructie is bedoeld om een meer eenduidige manier van meten toe te passen voor het geven van een indicatie van de gebruiksoppervlakte. De Meetinstructie sluit verschillen in meetuitkomsten niet volledig uit, door bijvoorbeeld interpretatieverschillen, afrondingen of beperkingen bij het uitvoeren van de meting.

## **Notariskeuze en bijkomende kosten**

De koper kiest de notaris. De keuze van de notaris dient uiterlijk 5 werkdagen na het ondertekenen van deze koopovereenkomst bij de makelaar bekend te zijn. Als de koper dit niet binnen deze termijn doet, behoudt de verkoper zich het recht voor om zelf een notaris aan te wijzen. Indien de koper een notaris kiest buiten een straal van 25 kilometer van het verkochte, betaalt koper de kosten die gemoeid gaan bij het opmaken van een notariële volmacht van verkoper.

## **Doorzetten relevante stukken**

De verkoopmakelaar heeft het recht om de relevante stukken omtrent het verkochte, zoals de onderhavige koopovereenkomst en het eigendomsbewijs, door te zetten naar de taxateur die in opdracht van koper, ten uitvoering van het gestelde in artikel 15 of 18 van deze koopovereenkomst, de woning zal taxeren. De taxateur wordt door het ontvangen van de relevante stukken in staat gesteld om de taxatie uit te voeren overeenkomstig de aan de taxatie gestelde eisen zoals voorgeschreven aan marktpartijen als de NVM, het NRVT, de taxatie validatie instituten en hypotheekverstrekkers.

## **Toelichting energielabel**

Aan deze koopovereenkomst is toegevoegd het energielabel van de woning. Vanuit overheidswege is de levering van het energielabel door verkoper aan koper verplicht. Verkoper heeft daarom een energielabel op laten stellen door een externe partij. Verkoper staat niet in voor onjuistheden of aannames die in het energielabel zijn opgenomen.

## **Indien van toepassing:**

### **Ouderdomsclausule**

Het is koper bekend dat de onderhavige opstal omstreeks [bouwjaar] is gebouwd. Koper verklaart hierbij voldoende bekend te zijn met de dienovereenkomstige staat van het pand. De gerealiseerde koopsom is het resultaat van de onderhandelingen tussen partijen waarbij met bovenstaande rekening is gehouden. Koper aanvaardt nadrukkelijk alle in verband daarmee zijnde voorzieningen of de te verwachten tekortkomingen van het object. Bij akte van levering zal koper zich niet herroepen op een mindere onderhoudstoestand.

### **Niet-bewoningsclausule**

Koper is ermee bekend dat verkoper het verkochte nooit zelf feitelijk heeft gebruikt en dat verkoper derhalve koper niet kan informeren over eigenschappen respectievelijk gebreken aan het verkochte waarvan verkoper op de hoogte zou kunnen zijn geweest als hij het verkochte zelf feitelijk had gebruikt. In verband hiermee zijn partijen, in afwijking van artikel 6.3. van deze koopakte en artikel 7:17 lid 1 en 2 BW, overeengekomen dat dergelijke eigenschappen respectievelijk gebreken voor rekening en risico van koper komen en dat hier bij de vaststelling van de koopsom rekening mee is gehouden. Koper vrijwaart verkoper voor alle eventuele aanspraken van derden.

Zie voor de clausule inzake het bestemmingsplan de vorige pagina.





# Word jij blij van deze woning?

Neem dan contact met ons op!

## Hentenaar Makelaardij

Kantoor Zuidwolde  
Hoofdstraat 93 B  
7921 AE Zuidwolde

0528-371496  
zuidwolde@hentenaarmakelaardij.nl  
[www.hentenaarmakelaardij.nl](http://www.hentenaarmakelaardij.nl)

